SAYI: 2
FANTASTİK
DÖRTLÜ
ALFA Yayınları
kryeck & kutuge
DÜNYANIN EN BÜYÜK ÇİZGİ ROMA

GELİN YARIŞALIM !..

ALFA YAYINLARI, DÖRT AYRI DERGİSİNDE, DÖRT AYRI YARIŞMA DÜZENLEDİ !.. FANTASTİK DÖRTLÜ, CONAN YENİ MACERALAR DİZİSİ, THOR VE KAPTAN AMERİKA DERGİLERİNDE AYRI AYRI YARIŞMAYA VAR MISINIZ?

YARIŞMANIN KONUSU, RESİM... EN GÜZEL CONAN RESMİ ÇİZEN İLK ON KİŞİYE, YA DA EN GÜZEL KAPTAN AMERİKA, THOR VE FANTASTİK DÖRTLÜ RESMİ ÇİZEN İLK ONAR KİŞİYE SÜRPRİZ ARMAĞANLARIMIZ VAR... RESİMLERİ 23x33 ÖLÇÜSÜNDE VE ÇİNİ MÜREKKEPLE ÇİZİP, EN GEÇ 30 NİSAN'A KADAR POSTALAYIN.. ZARFIN ÜZERİNE KATILDIĞINIZ DERGİYİ YAZIN.. BAŞARILAR!

kryeck & kutuge

Parlak bir fen adamı... En iyi arkadaşı, aşık olduğu kadın ve onun ateşli, öfkeli küçük kardeşi!.. Dördü birlikte, uzayın bilinmeyen güçlerine karşı koydular ve kozmik ışınların etkisinde kalarak, insandan ayrı bir şeye dönüştüler!.. **BAY FANTASTİK... YARATIK... GÖRÜNMEZ KIZ** ve **ATEŞ ADAM!.. İŞTE FANTASTİK DÖRTLÜ! ARTIK BÜTÜN KÖTÜLER KORKSUN!...**

WEIN & POLLARD PLOT * BILL MANTLO SCRIPT * KEITH POLLARD & DAVE HUNT ART * ANNETTE KAWECKI, LETTERER GEORGE ROUSSOS, COLORIST * MARV WOLFMAN EDITOR

194 Copyright (c) 1978 by MARVEL COMICS GROUP, Marvel Entertainment Group, Inc. copyright ...88. Bu dizinin Türkiye'de ve Türkçe konuşulan ülkelerde kitap ve dergi olarak yayın hakkı Alfa Yayıncılık Ltd.Şti.'ne verilmiştir. Her hakkı saklıdır.

kryeck & kutuge

GEBER!
FTOOM!
"AMA BEN DIABLO DEGİL MİYDİM? KİMYA DAHİSİ!..."
İKSİRİM GAZA DÖNÜŞTÜ! BEN YAŞIYORUM, AMA ATOMLARIMI YENİDEN BİRLEŞTİRMEK, AYLAR ALACAK!..
"KUZEYE GİTTİM... ABD'NE... ORADA..."
YENİDEN KENDİMİ TAMAMLADIM! AMA NEREDEYİM?
HA? ŞURASI TERKEDİLMİŞ GİBİ...
"NE İÇİN YAPILDIĞINI ANLAYAMADIM... BENİM TANIMADIĞIM, UZUN SÜRE KULLANILMAMIŞ ALETLER VARDI. DIABLO İÇİN İLKEL ALETLER..."
BURADA BİR GÜÇ OLDUĞUNU HİSSEDİYORUM...
"O ANDA SANKİ YAZGIM PLANIMI DUYMUŞTU..."
BİR YILDIZ!.. ÇÖLÜN ORTASINA MI DÜŞMÜŞ? BELKİ KİMYASAL BİLEŞİMİNİ ÇÖZEBİLİRİM!..
"BU BİR YILDIZ DEĞİLDİ. AMA..."
BİR İNSAN... YA DA RUH! SANKİ YILDIZLARDAN DÜŞMÜŞ GİBİ!
YAŞIYOR! AMA ÖLMEK ÜZERE!
KARANLIK ADAMIN İHTİYAÇLARINI DIABLO KARŞILAYAMAZ!...
AMA İKSİRLERİM ONU KURTARABİLİR...
OH! KİMYASAL BANYO, ONU CANLANDIRDI!..
İKSİRLERİM ONA YAŞAM VERİYOR! RUHUNUN DERİNLİKLERİNE DEK...
ADIM DARKOTH... BANA SEN YAŞAM VERDİN...
AYRICA YENİ YETENEKLER VERDİM! UÇMAK, KATI CİSİMLERİN İÇİNDEN GEÇMEK GİBİ...
ÇÜNKÜ ZAYIF ANINDA, KENDİNİ DR. DOOM'UN DÜŞMANI OLARAK TANITTIN... AYNI BENİM GİBİ! KİNLERİMİZİ BİRLEŞTİRELİM Mİ?
DOOM'A KARŞI MI? EVET!
"VE SEN BANA, GÜNEŞ FÜZESİNE YAPTIĞIN SABOTAJI ANLATTIN... SADECE SENİN BİLDİĞİN..."

...VE SEN, BURADAKİ KOMPİTÜRLERİ YENİDEN YARATTIN! GÜNEŞ ENERJİSİNİ ELDE ETTİN!..
EVET, AMA... DOOM İÇİNDİ, BEN İÇİN DEĞİL!
GEL BURAYA, RUH! HERHANGİ BİR ŞEYİ ÖLDÜREMEZ MİSİN...
...BUNUN İÇİN!
YAŞAMIMI UZATAN İKSİR BU! VE BU OLMAZSA...
...KISA SÜREDE YOK OLURUM! FAKAT ÖLMEK, BELKİ DE BU CEHENNEMDE YAŞAMAKTAN İYİDİR!..
YA? ÖYLEYSE BEN BU ŞİŞEYİ YERE ATAYIM!
HAYIR!
ÖYLEYSE, DAHA BİR SÜRE YAŞAMAK İSTİYORSUN. İYİ... BENİM DE, SENİN GİBİ BU KONUDA KENDİNİ KANITLAMIŞ BİRİNE İHTİYACIM VAR!...
KAHROLASI DIABLO! YİNE Mİ?!
SENDEN, DOOM'DAN DAHA ÇOK NEFRET EDİYORUM! BENİ BU HALE GETİREN İTTEN...!
KENDİMDEN DE... ŞU ZAYIF İRADEMDEN DE NEFRET EDİYORUM!
YETERİNCE İÇTİN ARTIK!
BURADA YAPILMASI GEREKEN İŞ VAR! GÜNEŞ FÜZESİNİN YÜKLENDİĞİ ENERJİ, BİZİM ARTIK! HATALI BİRŞEY VAR!
OVERLOAD
AŞIRI YÜKLENME ALARMI! KOLLEKTÖRLERDEN BİRİNDE ARIZA OLMALI... DİĞERLERİ DE KISA DEVRE YAPMADAN, BU YÜKE DAYANAMIYOR!
ŞİMDİ OLMAZ! ZAFERE BU DENLİ YAKINKEN...

kryeck & kutuge

EVET, YAŞIYOR
VE VURUYOR!
HAYDI, DÖĞÜŞ! KARINCA KAFALI!..
WHOM
SENİ KÜÇÜK PARÇALARA AYIRACAĞIM!
LÜTFEN BENİ SANA VURMAĞA ZORLAMA, BEN GRIMM!..
BU, NORTON'UN ALİ'YE VURMADAN ÖNCE SÖYLEDİĞİ SÖZ DEĞİL MİYDİ? HA?!..
SAÇMA. RUH! KALK VE ERKEK GİBİ DÖĞÜŞ!..
BANA BAŞKA SEÇENEK VERMİYORSUN, BEN!
ÇÜNKÜ, ZATEN ARKADAŞLIĞIN, YAŞAMAKTAN DAHA ÖNEMLİ OLDUĞUNU YENİ ANLAMIŞTIM..!
ARKADAŞLIK MI? NELER SAÇMALIYOR BU?
KERWHAM!
BU SIRADA DIABLO'NUN YERİNDE...
DEMEK HALA YAŞIYOR? VE GEÇİCİ OLARAK PLANLARIMI GECİKTİRDİ! İYİ, DARKOTH'LA ONLAR BİRBİRLERİNİ YER!
İKİSİNE DE İHTİYACIM YOK!
YAPABİLECEĞİNİN EN İYİSİ BU MU?
HAYIR! SENİ EN AZ HIRPALAYABİLECEĞİM YOL BU! GÖRMÜYOR MUSUN? YARALAMAK İSTEMİYORUM!
ÇOK KOMİK BİR ŞEKİLDE GÖSTERİYORSUN, ÖLÜ RUH! ŞAK!

KOMİK Mİ? BENİM VARLIĞIMLA İLGİLİ HİÇBİR ŞEY KOMİK DEĞİLDİR!
SENİN VARLIĞIN UMUTSUZ BİR OLAY!
TROOM!
ÖYLE Mİ? KENDİNİ GIDIKLAMAĞA ÇALIŞ... ÇÜNKÜ ŞİMDİ ACITACAĞIM CANINI!..
AYRICA KORKUDAN RENGİN MORDAN, LACİVERTE DÖNECEK!..
WRAM!
GÖZLERİME BAK, BEN! GÖZLERİMİN İÇİNDE, DIABLO'NUN İKSİRİNİN BANA SÖYLEMEYİ YASAKLADIĞI GERÇEĞİ GÖREBİLİYOR MUSUN?
SEN BENİ TANIYORSUN! BENİM ADIM, DESM... DESM... ARR! ACIYOR!.. ADIMI SÖYLEYEMİYORUM!
NE OLDU, MOR YAMYAM? DİLİNİ KEDİ Mİ YEDİ?
SENİN ÖNCE GÜNAHLARINDAN ARINMAN GEREK!
SKRUT!
AMA ÜZÜLME! HEM DÜŞÜNÜR HEM HAREKET ETME OLANAĞINA SAHİPSİN ŞİMDİ!
DİKKAT, ATIŞI YAPIYORUM!
ATEŞ BOYNUZUNUN GÜCÜNÜ BU DENLİ ÇABUK MU UNUTTUN?
FASHT!

ATEŞ BOYNUZLARI SENİN BEYİN DALGALARINI YÖNETİR... SENİN KENDİ YAZGINI... SENİN GÜCÜNÜ SANA KARŞI KULLANIR!
≑UHH!≑ MAKİNELERİN ÜZERİNE FIRLATILDIM!..
KABLOLAR BENİ DOLAMAYA BAŞLADI!
ANIMSA, BEN GRIMM! SENİ ÖLDÜREBİLİRDİM... AMA BEN... BEN GÜCÜMÜ...
...SENİ DİZGİNLEMEK İÇİN KULLANDIM!
EĞER SENİN YAŞAMINI İSTESEYDİM, SENİ FÜZEDEKİ SABOTAJA KARŞI UYARIR MIYDIM, HA?
EVET... SEN VE TELEFONDAKİ O ESRARENGİZ SES...*
* GEÇEN SAYI...
SENDEN VE DIABLO'DAN SORMAK İSTEDİĞİM BİR HESAPTA O / TELEFONDAKİ SES, PITT'E AİTTİ... BENİM ESKİ DOSTUM DESMOND PITT'E!*
ANLADIĞIM KADARIYLA İKİNİZ ONUN SESİNİ TAKLİT ETTİNİZ / HA?..
* YİNE GEÇEN SAYI...
AMA İŞE YARAMADI, APTAL ŞEY!
DESMOND ÖLDÜ! DR. DOOM ÖLDÜRDÜ ONU! BUNU BİLMELİYDİNİZ!
SENİ DE DOOM YARATTI!
SKRAK!
DESMOND PITT ÖLMEDİ, BEN!..

O... AAAHH!
O SAYGISIZ AĞZINA DESMOND'UN ADINI ALMA, RUH / DUYDUN MU?!
SMASH!
ÇOK UZAKLARDA...
MAĞARANIN İÇİNDEKİ MONİTÖR KAMERAYI KIRDILAR!
AMA... ÖNEMLİ DEĞİL! DARKOTH'A YAŞAM VEREN İKSİRİN ETKİSİ GEÇMEK ÜZERE...
GRIMM'E KENDİSİNİ TANITAMAZ!
"EĞER DAHA YAŞAMAK İSTİYORSA!"
KALK AYAĞA, RUH! YİNE Mİ DESMOND'UN ADINI...
...ŞİMDİ VİCDAN AZABI DUYMADAN SENİ MAHVEDEBİLİRİM!
HEY! NE OLUYOR? NİYE YAPRAK GİBİ TİTREMEĞE BAŞLADIN? KEDİ YAVRUSU GİBİ...
YOKSA BU DA BİR OYUN MU, HA?
HAYIR! OYUN DEĞİL! BUNA BİTİŞ BELİRTİLERİ DİYEBİLİRSİN! DIABLO'NUN İKSİRİ ETKİSİNİ YİTİRİYOR... EĞER YENİLEMEZSE, ÖLECEĞİM!..
AMA BU ACI... KENDİMİ TANITMAKTAN... ALIKOYAMAZ... BENİ!..
BEN... DESMOND PITT'İM... ≑AAHH≑ SE... SENİN ARKADAŞIN!..

ŞİMDİ BATIYA DOĞRU, FİLMLERİN MERKEZİNE GERİ BİR DÖNÜŞ YAPIYORUZ. ORADA...
SEN PATATES DİYORSUN, BEN PATHATES DİYORUM!..
HAYIR! HAYIR! HAYIR! BU BİR MÜZİKAL DEĞİL!..
ÇOK KOMİKSİNİZ, BAY İMPY!
BENİ BEĞENDİĞİNE SEVİNDİM, KÜÇÜK FRANKLİN... AMA BU SIKICI FİLMİN YÖNETMENİ...
...BEĞENMİYOR! BAKALIM JOLLY GREEN ONUN FİKRİNİ DEĞİŞTİREBİLİR Mİ?
HO HO HO!
POP!
YİEEE! KESİN! ÇEKİM SONA ERDİ VE İSTİFA EDİYORUM!
İMP! LÜTFEN ŞİMDİ BİRAZ SUSABİLİR MİSİN? SEN YETERİNCE EĞLENDİN...
TABİİ SUSAN RİCHARDS... ÖLÜMÜ RUDOLF VALENTİNO'NUN SESSİZ BİR TAKLİDİ OLARAK TANITACAĞIM. NASIL, İYİ Mİ?
POP!
SAĞOL! BEN REED! TELEFONLA ARAMAĞA ÇALIŞIYORUM!
AMA ÇIKARAMIYORSUN BİR TÜRLÜ...! BU ANLAŞILABİLİR, SUSAN RİCHARDS...
...ÇÜNKÜ AHİZE BENİM İSTEĞİME GÖRE ÇALIŞIR... YALNIZCA BENİM!
HAYIR! OLAMAZ!!!
SEN!
EVET, BEN! İMPERİAL STÜDYOLARINA HOŞGELDİN, CANIM!
TEKRAR KESİYORUZ...
...VE KORKU DOLU SON BÖLÜME GEÇİYORUZ!
WATROOM!
BEN GRİMM! SEN!
İYİ BİLDİN, DIABLO!

İKSİRLER KONUSUNDA ÇOK ETKİLEYİCİSİN, MUMBO JUMBO! AMA BAKALIM NE YAPACAĞIMI KESTİREBİLİR MİSİN?
HİÇ BİR ŞEY, PORTAKAL DERİLİ!..
BÜTÜN YAPACAĞIM, ELDİVENİMDEN BİR İKSİR ÇIKARMAK OLACAK!
VE SENİN GELECEĞİN BELLİ OLACAK! KISA BİR YAŞAM!
YALNIZ GELDİĞİNE GÖRE, DARKOTH'U YA SEN ÖLDÜRDÜN, YA DA YAŞAM İKSİRİNİN SÜRESİ BİTTİ! BÖYLECE KARŞIMDA YALNIZ KALDIN!
KAHRETSİN! SARMAŞIKLAR ÇIKIYOR!
BENİ SARMAYA BAŞLADILAR! YAŞAMIMI EMİYORLAR!
AMA HİÇ BİR BİTKİ, BEN İSTEMEDİKTEN SONRA, BANA DAYANAMAZ!..
NE YAPACAĞIMI GÖR!
FZAM!!
YEOWW!
GÖRÜYORUM... VE FAZLASI! O SARMAŞIKLAR SENİ ÖLDÜRMEK İÇİN DEĞİL, SENİ BU HALE GETİRMEK İÇİNDİ!..
GÜNEŞ ENERJİLİ SİLAH... VİCTOR VON DOOM'A KARŞI KULLANACAĞIM O KORKUNÇ SİLAH! BÜTÜN DÜNYAYI YIKABİLİR!

EN DÜŞÜK GÜCÜNDE... SENİN KIRDIĞIN KOLLEKTÖR YÜZÜNDEN...
...AMA EN AZINDAN...
...SENİ YOK EDEBİLİR!
UNNHHHHN!!
GEBER! SANA KARŞI KULLANDIĞIM GÜCÜN, DOOM TARAFINDAN BULUNDUĞUNU DÜŞÜNEREK...VE DOOMDAN, DESMOND PITT TARAFINDAN UZAKLAŞTIRILDIĞINI BİLEREK
ÖZÜCÜ! AMERİKAYI KURTARAN BİR İNSAN!
YAŞAMI BOYUNCA BİR HAİN OLARAK TANINIYOR!
AMA NASA O'NUN DOOM'A YARDIM EDERKEN ÖLDÜĞÜNÜ DÜŞÜNÜYOR!..
PITT, ÇİFT YANLI AJANDI, YAKALANDI!
VE DOOM ONU DARKOTH'A ÇEVİRDİ! NASIL GÜÇ AMA...
GÜÇ KESİLDİ, DIABLO! O KONUŞTUĞUN KİŞİ TARAFINDAN...
SENİN ÖFKENİ GÖZE ALIP ARKADAŞINI ÖLDÜRMEYEN BİRİ!
DARKOTH! ÖLÜ RUH!
APTAL! BENİM İKSİRİM OLMADAN, SEN HİÇSİN!
NASIL OLSA ÖLECEĞİM, DİABLO! TEHDİTLERİN VIZ GELİR BANA!
BELKİ DE, ÖYLEDİR!!!

AMA TEHDİTLER İŞE YARAMAZSA, ESRARLI İKSİRİM İŞE YARAYABİLİR!
BU, YOK OLUŞUNU HIZLANDIRACAK, RUH! SON SOLUĞUNU AL!
ARRGHH!
ŞİMDİ GERÇEKTEN ÖLÜYORSUN, DESMOND PITT...
ÜZÜLME... DOOM'U DA ARKANDAN GÖNDERECEĞİM!
H...HAYIR!
E...EĞER ÖLECEKSEM, ONURLU OLMALI! YURDUMUN GÖZÜ ÖNÜNDE, KENDİMİ ADAYACAĞIM! ARKADAŞLARIM... OĞ... LUM... TANIYANLAR!
HAKLISIN, DİABLO!.. ÖLÜM ZAMANIM GEGELDİ!..
AMA... YALNIZ... ÖL... ÖLME... YECEĞİM!..
HAYIR HAYIR! UZAK DUR! SE... SENİN GÜCÜN KALMADI!
SADECE GÜCÜM KALDI, KİMYA DEHASI! VE O DA...
LA... LANETLENMİŞİN... GÜ... GÜ GÜCÜ!..
KER-
WHAM!

GELECEK SAYI: GÖRÜNMEZ KIZ VE İLKEL DENİZALTICI! VE ONLARIN DIŞINDA BULUNANLAR!!!

Parlak b r fen adamı En iyi arkadaşı, aşık olduğu kadın ve onun ateşli ölkeli küçük kardeşi! Dördü bir kte, uzayın bilinmeyen güçlerine karşı koydular ve kozmik ışınların etkisinde kalarak insandan ayrı bir şeye dönüştüler! **BAY FANTASTİK .. YARATIK. GÖRÜNMEZ KIZ ve ATEŞ ADAMI.. İŞTE FANTASTİK DÖRTLÜ! ARTIK BÜTÜN KÖTÜLER KORKSUN!..**

MARY WOLFMAN WRITER EDITOR ✶ KEITH POLLARD LAYOUTS ✶ P MARCOS FINISHES ✶ DENISE V WOHL LETTERER ✶ P RACHE COLORS — ORIJINAL SAYI 195

Fantastic Four No.195 Copyright (c) 1978 by MARVEL COMICS GROUP, Marvel Entertainment Group. Inc.Copyright (c) 1988. Bu dizinin Türkiye'de ve Türkçe konuşulan ülkelerde kitap ve dergi olarak yayın hakkı Alfa Yayıncılık Ltd.Şti.'ne verilmiştir. Her hakkı saklıdır.

GERÇİ ENDİŞELİ SUSAN RICHARDS ANINDA ÜLKEYİ BOYDAN BOYA GEÇEMEZ AMA BİZİM, BİR YILDIZIN GÖZ KIRPTIĞI KADAR KISA BİR SÜREDE NEWYORK'A ZIPLAMAMIZA ENGEL OLABİLECEK FEN KURALLARI YOK !.
HALÂ YANIT YOK!
BU, SUE'YU BEŞİNCİ ARAYIŞIM.. ORADA ÇOK MEŞGUL OLMALI. PARTİLER.. HOLLYWOOD YAŞAMI. EE, DOĞAL OLARAK.
BÜTÜN GÜN OTURUP, BENDEN TELEFON BEKLEYEMEZ YA. EH, ÖYLE AMA.
O NEDEN BENİ ARAMIYOR PEKİ?*
MERHABA, DR RICHARDS!
AMERİKA'NIN EN İYİ BİLİM ADAMLARINDAN BİRİYLE ÇALIŞMAKTAN DUYDUĞUM HEYECANI BİLEMEZSİNİZ!
* ŞAŞIRDINIZ MI? OKUMAYA DEVAM.. GELECEK SAYI DAHA DA ESRARLI OLACAK..
EFENDİM? OH, EVET. O ZÜR DİLERİM DR KAMINSKI. KİŞİSEL BİR SORUNA AKLIM TAKILMIŞTI DA.
..OYSA GİZEMLİ PROJEMİZE KAFA YORMAK İÇİN PARA ALIYORUM !..
BANA, BURADA ÇALIŞANLARIN HİÇBİRİNE NE ÜZERİNDE ÇALIŞTIKLARININ BELİRTİLMEDİĞİNİ SÖYLEMEMİŞ MİYDİNİZ?
BU DOĞRU. DOKTOR BİZE BİLMECENİN SADECE BİR BÖLÜMÜ VERİLDİ. DUYDUĞUM DEDİKODULARA GÖRE, BUNA BAĞLI SORUNLAR ÜZERİNDE ÇALIŞAN BAŞKALARI DA VAR
ULUSAL GÜVENLİK GİBİ YANİ..
AMA MİKRO DEVRELERİN BİR BÖLÜMÜNÜN İŞLEVLERİ OLDUKÇA KISITLI..
PEK EMİN DEĞİLİM, DR KAMINSKI. AMA SANIRIM BURADA NE YAPILDIĞINI BİLİYORUM VE BU HOŞUMA GİTMİYOR!
İNANILMAZ BİR ŞEY! ONUN KOMPİTÜRE BENZEYEN AKLI, ŞİMDİYE DEK PEK ÇOK GÖZDE PARLAK ZEKAYI ŞAŞIRTAN GİZEMİ ANLAYABİLİYOR!
KUŞKULANMAYA BAŞLIYOR EFENDİM BEN
SUS, GERİ ZEKALI!. ONU BENİM KUSURSUZ ALETİMİ GELİŞTİRMEYE İTEN ŞEY, ÇOK MERAKLI BİRİ OLUŞU..
BU ALET, DÜNYAYI KONTROL ALTINA ALMAMI SAĞLAYACAK!..

BU ARADA
NİÇİN BURAYA ÇAĞRILDIĞIMI BİLMİYOR MUSUNUZ?
KİMSE BANA BİR ŞEY SÖYLEMİYOR. SADECE EMREDİYORLAR!
ÇAĞRILDIĞINI RONA BARETT SÖYLEDİ!
BAK, EĞER BANA İHTİYACIN OLURSA, BURADA OLACAĞIM
..HER NE KADAR SENİN GÜCÜNÜN YANINDA, HİÇ OLSAM DA.
YİNE DE BENİ RAHATLATIYORSUN. BENİM İÇİN ÇOK KÖTÜ OLAN ZAMANLARI, ALTINDAN KALKILABİLİR HALE GETİRİYORSUN
SUSAN, KOCAMAN PANOLU ODAYA, DENEME NİTELİĞİNDE BİR ADIM ATAR VE SONRA
SENSİN BEN.. BEN MAKYAJLI BİR ARTİST SANMIŞTIM *
AMA SENSİN, NAMOR!
* SON SAYI
ŞU DENİZ YARATIKLARINA BAK SUSAN. NE DENLİ SAKİNLER. ENDİŞESİZ SULARINDA YÜZÜYORLAR
NİÇİN YEDİ DENİZLERİN PRENSİ DE YÖNETTİĞİ VATANDAŞLARININ HUZURUNU PAYLAŞAMIYOR?
NİÇİN NAMOR HEP DERTLİ VE ÇELİŞEN DUYGULARIN SAHİBİ OLMALI?

NE DEMEK İSTİYORSUN, NAMOR? VE BURADA NE YAPIYORSUN? BEN SENİ ATLANTİS'TE SANIYORDUM
SEN VE REED RICHARDS MUTLU MUSUNUZ?
EVET. ÇOK MUTLUYUZ. VE KÜÇÜK FRANLIN'İN NE DENLİ BÜYÜDÜĞÜNÜ GÖRSEN, NAMOR?
SUSAN, SEN BENİM DOSTUMSUN BELKİ DE TEK DOSTUM 'BAŞLANGIÇTA SEN BİLE NE CİNS BİR ERKEK OLDUĞUMU
...ANLAMIŞTIN SANA KALBİMİ AÇTIM! VE ACI DOLU YILLAR BOYUNCA, SENİ SEVDİM TAA RICHARDS ONUN OLDUĞUNU ÖNE SÜRENE DEK. VE MERTÇE KENARA ÇEKİLDİM!
MUTLULUĞUNA ENGEL OLAMAYACAK DENLİ ÇOK SEVDİM SENİ!
AMA BUNLAR GEÇMİŞTE KALDI, NAMOR
ŞİMDİ NE VAR? SENİ HİÇ BU DENLİ ÜZGÜN GÖRMEMİŞTİM.
VE YALNIZ 'EVET, İNTİKAMCI HEP YALNIZ DOLAŞIR.
AMA ŞİMDİ.. TÜM ATLANTİS BANA TANRI GİBİ TAPMAK İÇİN AYAKLARIMA KAPANDIĞI.. GİBİ DEĞİL!
HAKLISIN, NAMOR.. AMA BİZ DOSTTUK VE BEN HALA DOSTUN OLMAK İSTİYORUM! AMA SEN KENDİNİ HEP GİZLİLİK İÇİNDE TUTTUN!
KRALLARA YAKIŞIR POZLARINI O DENLİ UZUN SÜRE KORUDUN Kİ, SANA YARDIM ETME İSTEYENLERİ ÜRKÜTTÜN!
LÜTFEN ANLA, NAMOR.. SENİ HEP BİR DOST OLARAK SEVDİM... EVLİLİĞİMİZİN AKSADIĞI ZAMANLARDA NASIL YARDIM ETTİĞİNİ UNUTMADIM!
ŞİMDİ YARDIM ETMEME İZİN VER!
NAMOR'A YARDIM EDİLEMEZ, SUSAN 'AMA BENİ ÜZEN ŞEYİ DİNLEYEBİLİRSİN, ACIKLI BİR ÖYKÜ.

"ÇOK UZUN BİR SÜREDEN SONRA, ÜNLÜ ATLANTİS YENİDEN DOĞDU. KENTİN ONURLU İNSANLARI, KOMADAN ÇIKTILAR YIKILAN BİNALAR YENİDEN YAPILDI VE BEN, BİR KEZ DAHA DENİZ ALTININ EGEMENİ OLDUM.. ,,*
"AMA HALKIM BENİ, PRENSTEN DAHA FAZLASI OLARAK GÖRÜYORDU ,,
* ATLANTİS'LE İLGİLİ ÖYKÜLERDEN..
HEPİMİZİ KURTARDIN, NAMOR 'TANRI SENİ KORUSUN!
SEN BİR TANRISIN, TANRI!
BEN TOPALIM PRENSİM.. BENİ İYİLEŞTİRİN!
"NEPTÜN'ÜN ASASI! BENDEN KURTARICILARI TANRILARI OLARAK SÖZ EDİYORLARDI...»
"BANA PRENSLERİNİN HALKI OLARAK DEĞİL, TAPINAN KULLAR GİBİ GELDİLER.. ,,
KENARA ÇEKİLİN, APTALLAR!
NAMOR TANRI DEĞİL, İNSAN, BE!
EFENDİM, HALK SİZE SESLENİYOR!
GÖNDER ONLARI, LORD VASHTI! AKILLARI BAŞLARINA GELDİĞİNDE GÖRÜŞECEĞİMİ SÖYLE ONLARA!

DAHA ANLAYIŞLI OLMALISIN, NAMOR ONLARI PEK ÇOK KEZ YIKIMLARDAN KURTARIP ÖLÜLERİNİ YAŞAMA DÖNDÜREN SEN DEĞİL MİSİN?
BU HARARETLİ SEVİNÇLERİNDE, SENİ İNSANDAN ÇOK DAHA FAZLA BİR ŞEY GÖRMELERİ ÇOK DOĞAL..
TANRILAŞTIRILMAKTAN HOŞLANMAM!
ONLARA NAMOR'UN PRENSLERİ OLDUĞUNU SÖYLE 'TANRILARI' NEPTÜN'DÜR!
O ZAMAN GERÇEĞİ UNUTUYORSUN, NAMOR! SENİN ATLANTİS'İ HER TERKEDİŞİNDE BAŞIMIZA KORKUNÇ ŞEYLER GELDİ!
VE İNSANLARIMIZI KORKUNÇ SONDAN KURTARMAK İÇİN HEP SEN GEREKSİN!
SANA BAKIYORLAR VE NE GÖRÜYORLAR? BİRİNCİ NAMOR'U, ATLANTIS'İN PRENSİNİ! VE O.. O NE TUTUYOR?
NEPTÜN'ÜN YENİLMEZ ASASINI TUTUYOR!.
O ZAMAN ARTIK BU ÜÇ ÇATALLI ZIPKINI ASLA..
..KULLANMAYACAĞIM! BEN TANRI DEĞİLİM!..
ŞKAK!
AMA
BIRAKIN İÇERİ GİRİP, NAMOR'A DOKUNAYIM!!!
YARDIM ET, NAMOR!
NAMOR BENİ İYİLEŞTİR!

HEPSİ KAPININ ÖNÜNDE VE ÇILDIRMIŞLAR!
İYİLEŞTİR BENİ!
YARDIM ET!
ÇOCUĞUM ÖLÜYOR, KURTAR ONU!
BIRAKIN BENİ!
TANRINIZ DEĞİLİM!
"YİNE DE SALT BANA DOKUNMAK İÇİN BİRBİRLERİNİ EZDİLER AMA GÜÇLÜ BİR OMUZ DARBESİYLE HEPSİNİ İTTİM VE..
"..GÖKLERE ÇIKTIM!..
BAXTER BİNASINA GİTTİM, AMA POSTACI SENİN HOLLYWOOD'A GELDİĞİNİ SÖYLEDİ BANA..
SENİ GÖRMEK İSTİYORDUM SUSAN VE BURAYA GELİP, YILLAR ÖNCE SATIN ALDIĞIM STÜD
TIĞINI ÖĞRENDİM.* SONRA DA.
* ŞAKA YAPMIYORUZ. FANTASTİK DÖRTLÜ NO 9'A BAKIN.
BUNCA YOL GELDİĞİNE GÖRE, YAPABİLECEĞİM HER ŞEYİ SÖYLEMELİSİN.
BANA İNANMALISIN, NAMOR İNANMALISIN
ANLIYORUM, SUSAN AMA KORKARIM Kİ, PRENS NAMOR'A YARDIM EDEMEZSİN!

TEKSAS GÖLLERİ GENELLİKLE GÜNÜN BU SAATİNDE SAKİNDİR AMA DİKKAT ETTİĞİMİZDE, GÖĞÜN ATEŞ ADAMIN SAÇTIĞI IŞIKLA AYDINLANDIĞINI GÖRÜVERİRİZ HEMEN...
EVET BU, BEN VE ALICIA'NIN KALDIĞI NASA ÜSSÜ OLMALI! VE O BECERİKSİZ PORTAKAL DOSTUMU BİR KEZ DAHA GÖREBİLECEĞİM SONUNDA..
ŞU WYATT WINGFOOT VE REBECCA RAINBOW İLE GEZE GEZE, MORALİMİ HEPTEN YİTİRMİŞTİM...
ANİDEN.
TANRIM! ARKADAŞIMI GÖRMEK İÇİN GELİYORUM, KARŞILAŞTIĞIM ŞEYE BAK!
PKAH
BAM!
BOOM!
ACABA BU KARŞILAMAYI HAKETMEK İÇİN, HANGİ AYIN KIZDIRDIM?
ATEŞ EDİN, SERSEMLER! STANLEY R STANLEY GÖREVDEYKEN, GİZLİ BİR ÜSSE KİMSE GİREMEZ!
YARBAY WILLIAMS'A GÜVENİLİR BİRİ OLDUĞUMU GÖSTERECEĞİM! ATEŞ APTALLAR! ATEŞ!
HEY! BOŞ BAKIŞLI AHMAK! ATEŞ ETTİĞİN TAM TAKIM UÇAN ÇATAL-BIÇAK TAKIMI.
-DEĞİL, BENİM ÇILGIN ARKADAŞIM!
WHAKKO
VE BU UÇAN KİBRİT TANESİNE KUSUR BULABİLECEK TEK MAVİ GÖZLÜ TAŞ YIĞINI DA BENİM!
TÜM ZİYARETÇİLERİ BÖYLE ATEŞLE Mİ KARŞILARLAR, BEN?
HAYIR! SADECE ÖNCE GÜMRÜK DENETİMİNE GİRMEYENLERİ..
YAPMAYI UNUTTUĞUM BİR ŞEY OLDUĞUNU BİLİYORDUM.

ASLINDA SENİ GÖRMEK İYİ OLDU, ÇOCUK! BAYAĞI YALNIZDIM!..
ALICIA DA SENİNLE DEĞİL MİYDİ?
HAYIR. SANATSAL BİR ŞEYLE UĞRAŞMAK İÇİN ÇAĞRILDI..
BEN DE BURADA TEK BAŞIMA KALACAĞIMI DÜŞÜNMÜŞTÜM..
HAYDİ, GEL DOSTUM BURAYI SEVECEKSİN GERÇEKTEN HEYECAN VERİCİ..
CİDDİ Mİ? NEREYE GİDİYORUZ?
KAKTÜSLERİN BÜYÜYÜŞÜNÜ SEYRETME VAKTİ GELDİ..
HEY, BEKLEYİN! BURAYA BÖYLE GİREMEZSİNİZ FORM DOLDURMALISINIZ!..
BENJAMIN J GRIMM, STANLEY R STANLEY'E FORMLARA NE YAPMASI GEREKTİĞİNİ SÖYLEMEDEN... BİZ DE GÖSTERİŞ, PIRILTI VE MAKYAJ DİYARINA DÖNELİM..
GERÇEKTEN HARİKASIN, SUSAN!
KÖTÜ DEĞİL, KÖTÜ DEĞİL! BELKİ BİRAZ DAHA DEKOLTE BİR GİYSİ.. BOB MACKEY'İ ARA..
OO! DEMEK GÖRÜNMEZ KIZ BU HA?
İNŞALLAH BEN BURADAYKEN, YOK OLMAZ... GERÇEK BİR FISTIK, BU!
HAKLI OLABİLİRSİN, SUSAN! BURADA ÇALIŞMAK, SORUNLARDAN BİRAZ AYIRABİLİR BENİ!
TAMAM, SHARON, BU KEZ UNUTMAMAYA ÇALIŞ, E Mİ? TEPEDEN GELEN BİR İSTİLA ORDUSU GÖRÜYORSUN VE..
DENEMELİSİN. NAMOR YİTİRECEK BİR ŞEYİN YOK!
TEPKİN.. ŞOKE OLUYORSUN! PANİĞE KAPILIYORSUN TAMAM, DİKKAT..
OH, HAYIR! BAKIN, BAKIN. ORADA!..
HAYIR! HAYIR! HAYIR! BEN İŞARET VERDİĞİMDE! VE SİZE VERİLEN SÖZLERİ SÖYLEYİN, UN, DURMAYIN!
OLAMAZ!

ATLANTİS'İ ELE GEÇİREN
GERİ ALICILAR
BUNLAR!..
BBKKAMM!..
NAMOR! HALKININ SANA İHTİYACI VAR! HEMEN ŞİMDİ ATLANTİS'E DÖNMELİSİN!
YOKSA BİZ SENİ ORAYA GÖTÜRMEK ZORUNDA KALACAĞIZ!.
NE ŞEKİLDE OLURSA OLSUN, NAMOR

ARKAMDA DUR, SUSAN! SANA BİR ŞEY OLSUN, İSTEMEM!!!
KİM BUNLAR, NAMOR? NE İSTİYORLAR SENDEN?
SANIRIM, BENİM PEŞİMDELER!!!
BİZİMLE GELMELİSİN, NAMOR! TAHTINA DÖNMELİSİN!
UNNGHH!
WHOP!
EKİP BU ÇILGINLIĞA KARIŞMADAN ÖNCE, ONLARI UZAKLAŞTIRMALIYIM BURADAN!
MAKİNA! HALKIM NAMOR'U PRENSİ OLARAK DEĞİL DE, TANRISI OLARAK İSTEDİĞİ SÜRECE DÖNMEYECEĞİM!.
WHAP!
TANRILAŞTIRILMAK İSTEMİYORUM!
ANLIYOR MUSUN?
DENİZ ALTICI BİLE TEK BAŞINA ONLARI DURDURAMAZ!
GÖRÜNMEZ KIZIN YARDIMI GEREK ONA!.
TANRIM! REED BURADA OLMALIYDI ŞİMDİ ÇÖZÜM BULURDU.
BİZİM, SENİN KORUYUCUN OLARAK YAPILDIĞIMIZI UNUTUYORSUN, PRENS!.
DURDURULAMAZ BİR GÜÇLE YARATILDIK BİZ!.
PRENSİN KENDİSİ OLSA.. BİLE.. BU!.
WHAP!

SITICI! NAMOR ZAYIF DU
ŞÖYLE BİR GÜÇ KI. DİRENEME-
SİN SUYUNU ÇIKARMAK
GEREK! ŞİMDİ!
FWISSHH!
TANRIM! ALEV-
LE BENİ KURU-
TUYORLAR!
BÜTÜN GÜ-
CÜMÜ YİTİ-
RİYORUM!
ELEKTRON ONU-
TESLİM OLMAYA.
ZORLA! ANCAK
BAYGIN HALE GEL-
DİĞİNDE GÖTÜRÜLE-
CEK KADAR UYSAL-
LAŞIR
FWUMP!
OH, HAYIR! O ELEK-
TRİKLİ ROBOT, GÜCÜ-
MÜN GERİ KALANINI
DA EMİYOR!
EĞER BU
SALDIRIYI
SÜRDÜRÜR-
LERSE ÖLDÜ-
RECEKLERİ
Nİ BİL
PEK ŞANSIM YOK! ON-
LARI DURDURMAM..
O ŞEYİN ÇEVRESİNE
BİR GÜÇ ALANI YARAT-
MAM GEREK!
İŞTE OLDU! SAL-
DIRISINI SÜR-
DÜREMEYECEK
ARTIK!
NAMOR? KONUŞABİLİR MİSİN? İYİ MİSİN?
ZAYIFIM SU İSTİYO-
RUM. AMA BENDEN U-
ZAKLAŞ SUSAN SENİN
KARIŞMANI... İSTEMİYO-
RUM... GİT LÜTFEN SU-
SAN GİT!
DÖVÜŞ BİT-
Tİ İŞİM DE
BİTTİ!
GİT ARTIK. SA-
NA ZARAR GEL-
MEMELİ. GİT!
ÜZGÜNÜM
NAMOR A-
MA SENİ
DUYAMIYO-
RUM. GİDİP
SU GETİRE-
CEĞİM!
HAYIR SUSAN! LÜT-
FEN YAPMA! YARALA-
NIRSIN... LÜTFEN!

DİŞİ İNSAN... ARAYA Gİ-
RİYOR, ISITICI! ONU YA-
KIP.. KÜL ET!..
PRENSİMİZİ ALMAMIZA
ENGEL OLAN, YALNIZCA...
O VAR!
SUREKLI KEN-
DİMİ SAVUNMA-
YI SÜRDÜREMEM.
TEK ŞANSIM
SALDIRIYA GEÇ-
MEK! NAMOR'A YARDIM
EDEBİLECEĞİM YERE
GİTMELİYİM!
KRAK!
SUSAN BAS-
KIDIR,
BÜYÜK STO-
YOYU ÇEVRE-
LEYEN ÇELİK
İSKELEYE BA-
KAR İNANIL-
MAZ GÜCÜ-
NÜ İYİ AYAR-
LAMIŞ, BİR
ŞIN HALİNE
GETİRİR.
VE İSKELENİN DAYANDIĞI VİDA-
LARI PARÇALAR!
VE ÇELİK
İSKELE DÖ-
NE DÖNE
YERE DÜŞER!
BİRİ
GİTTİ! AMA
OLMAM GE-
REKEN YERE
UZAĞIM!..
WHOMP!
HA? BİR ROBOT DAHA! YAL-
NIZ BU, DENİZ ANASI GİBİ
GENİŞLİYOR!..
ŞİMDİ
NE YAP-
MALIYIM?
HER ŞEY
ÖYLE ÇABUK
OLUYOR K..
DÜŞÜNMEYE
ZAMAN YOK
REED OLSA, NE YAPARDI?
HAYDİ, SUE DÜŞÜN KAH-
ROLASI DÜŞÜN!
DUR... EĞER ÇEV-
REMDEKİ GÜÇ ALA-
NINI GENİŞLETEBİ-
LİRSEM, ŞU YARA-
TIĞI DA...
GENİŞLEMEĞE ZOR-
LARSAM, BELKİ O SINI-
RA DAHA ÖNCE VARIR!
UFF!
YARARI
YOK! CANIM
ACIMAYA
BAŞLIYOR!
BUNU UZUN
SÜRE SÜR-
DÜREMEM
!
NAMOR'U DA
KENDİMİ DE SA-
BIRTTIRIYORUM!

AMA
SANIRIM,O BENDEN DE ZOR DAYANIYORDU... AMA HALA STÜDYONUN YARISINI GEÇMELİYİM..EĞER GÜCÜMÜ KORUYAMAZSAM.
SPA-SKAMM!
İSTE,BAŞARDIM! ŞIMDİ ŞU BIYIKLI ROBOTUN GÜÇLÜ OLMASI İÇİN DUA ETMELİYİM..!
KRAK!
WHOOSH!
İŞE YARADI! TANRIYA ŞÜKÜR Kİ ONU NAMOR'UN BU ROSUYLA KOCA AKVARYUMUNU AYIRAN DUVARA GETTİĞİMİ ANLAMADI!
"ZATEN BİRAZ ÖNCE O DUVARI GÖRÜNMEZ YAPTIĞIMI DA FARK ETMEMİŞTİ..."
GERİ ALICILAR! ARTIK NAMOR'UN ZAYIF GÜCÜ YOK KARŞINIZDA!
ŞIMDİ GERİ DURUN VE GERÇEK BİR DENİZALTICININ EŞSİZ GÜCÜYLE SOLUĞUNUZ KESİLSİN!
KRUNCH!

AMA, ONLARIN KOMPİTÜR TEPKİLERİ BİLE ANİ ŞOKU KAYDEDİP, GELECEK HAMLEYİ HESAPLAYABİLECEK DENLİ HIZLI DEĞİLDİR.
BASKONG!
NAMOR ASLA YENİLMEZ, ZORBA REX
WHAKKO!
SEN...ELEKTRON DEDİKLERİ! BANA EPEY ACI ÇEKTİRDİN! ŞİMDİ NAMOR, BUNUN KARŞILIĞIN İSTİYOR!
THERMATRON! ELEKTRON! GÜCÜNÜ ÇEKİN!..AMA...ÖLDÜRMEYİN!..
CANLI OLARAK GERİ GÖTÜRÜLMELİ.
DEF DEĞİL!
ŞU ANDAN SONRA O SENİN YOK EDİCİN!..

GELECEK SAYI: DÜNYA'DAKİ YENİLMEZ ADAM KİM???

Parlak bir fen adamı. En iyi arkadaşı, aşık olduğu kadın ve onun ateşli, ölkeli küçük kardeşi! Dördü birlikte, uzayın bilinmeyen güçlerine karşı koydular ve kozmik ışınların etkisinde kalarak, insandan ayrı bir şeye dönüştüler! BAY FANTASTİK... YARATIK... GÖRÜNMEZ KIZ ve ATEŞ ADAMI! İŞTE FANTASTİK DÖRTLÜ! ARTIK BÜTÜN KÖTÜLER KORKSUN!...

Copyright © 1978 by MARVEL COMICS GROUP, Marvel Entertainment Group, Inc.Copyright © 1988.Bu dizinin Türkiye'de ve Türkçe konuşulan ülkelerde kitap ve dergi olarak yayın hakkı Alfa Yayıncılık Ltd.Şti.'ne verilmiştir.Her hakkı saklıdır.

EFENDİM HİPNO-İKNA EDİCİYE DİRENİYOR! İRADESİ ÇOK GÜÇLÜ! PLANINIZ BOZULABİLİR!
KES SESİNİ, UKALA HERİF! BANA BAŞARISIZLIKTAN SÖZ ETME!
İZLEYİCİ IŞINI ONBİN MEGA OHMA ÇIKAR!! İRADESİ YOK EDİLMELİ!
KONTROLÜM ALTINA GİRMELİ!
ONBİN MEGA OHM MU? BU ÖLDÜRÜR!
DEDİĞİMİ YAP BUDALA! VE BİR DAHA EFENDİNDEN KUŞKULANMA YOKSA SENİ YOK ETMEK ZORUNDA KALIRIM! KARDEŞİNİ YOK ETTİĞİM GİBİ
BENİ ANLIYOR MUSUN HOUPTMANN?
ANLIYORUM EFENDİM. BAĞIŞLAYIN!
SEN SÜMÜKLÜ BİR KURBAĞA YAVRUSUSUN HOUPTMANN!
SENDEN HOŞLANMIYORUM! AMA BİLGİNE İHTİYACIM VAR. ONUN İÇİN YAŞAYACAKSIN
SADAKATİME İNANIN, EFENDİM LÜTFEN!
BAH! SENİN APTAL SADAKATİNİ İSTEMİYORUM! KORKMANI İSTİYORUM!
ÇÜNKÜ KORKU SENİ ÇOK DAHA İYİ KONTROL EDER!
ŞİMDİ HERŞEY HAZIRLANDI MI, HOUPTMANN?
HER ŞEY HAZIR EFENDİM. İSTENEN PARÇALAR PSİKO ADAMDAN ALINDI!
İYİ O ZAMAN OPERASYON TAÇ GİYME TÖRENİNDE BAŞLASIN!

BİRAZ DA HOLLYWOOD'A DÖNELİM
SANA SÖYLÜYORUM, AGATHA FİLM ÇEVİRMENİN BU DENLİ ZOR OLDUĞUNU DÜŞÜNMEMİŞTİM!
SENİN SICAK BİR BANYOYA VE UYKUYA İHTİYACIN VAR, SUSAN...
YEDİDE GÖRÜRÜZ!
SUSAN RICHARDS YORGUN VE BİTKİN BİR HALDE KENDİSİNİ ODASINA DOĞRU SÜRÜKLER
BURADA BİRİ VAR AMA
SİZ?
ANNE BAK! JOHNNY AMCA! BEN AMCA!
SELAM, CANIM ABLAM!
SENİ ÇOK ÖZLEDİM, UFAKLIK! YANIMDA İKİ SEVGİLİ DOST OLMADAN NELER ÇEKTİĞİMİ BİLEMEZSİN!
MUTLULUKTAN AĞLAYABİLİRİM!
SANA ENGEL OLMAYACAĞIM, ABLA!
BEN AMCA!
HEY! GEL BURAYA, ...APLAN! GEL AMCANA!
OOO AĞIRLAŞIYORSUN, DOSTUM NE O?
AĞIRLIK MI ÇALIŞIYORSUN?
TAMAM ABLA. SENİN BİR ŞEYDEN HUZURSUZ OLDUĞUNU-
ANLAYACAK KADAR TANIYORUM!
SORUN, REED. GÜNLERDİR KONUŞAMADIK. ONA TELEFONLA ULAŞAMIYORUM!..
KORKARIM BİR ŞEYLER YOLUNDA DEĞİL! EĞER NEW YORK'A
GİDERSEM, REED BENİM APTAL YADA KISKANÇ OLDUĞUMU DÜŞÜNÜR.

ÜZÜLME SUZIE...UTANGAÇ BENNY, ENTELLEKTÜEL KOCANI ŞİMDİ BULUVERİR!
OFF! AMA TELEFONU ÇEVİRMEK İÇİN BİR PARMAĞINI ÖDÜNÇ VERİR MİSİN?
ONLAR KITALARARASI TELEFONU EDEDURSUNLAR, SUE'NUN OTELİNİN DIŞINDA YEŞİL BİR BEDEN SÜZÜLMEKTE!
SİNSİ ADAM, YER ÇEKİMİNE MEYDAN OKURCASINA, SUE'NUN PENCERESİNİN ÇEVRESİNDE UÇUYOR
ODANIN İÇİNDEKİLER ANILARINI YENİLERKEN, SESSİZCE BEKLİYOR ONLAR IŞIKLARI KAPAYIP GİDİNCE.
YAKINDA SALDIRIZAMANININ GELECEĞİNİ DÜŞÜNÜYOR!

BU DOĞRU, FRANKLİN YİYECEK BİRŞEYLER ALACAĞIZ
SAKIN ÜZÜLME, UFAKLIK. HEMEN DÖNECEĞİZ
GELMEDİĞİ NE ÜZÜLMÜYORSUN, YA AGATHA?
SİZİN KONUŞACAK ÇOK ŞEYİNİZ VAR. CANIM KEYFİNİZE BAKIN!
-O YÜZDEN YAKIŞIKLI NASA ÜSSÜNDE BELİRİVERDİĞİNDE SENİ GÖRMEYİ DÜŞÜNDÜK
UMARIM ANİ GELİŞİMİZİN SAKINCASI YOK!
SAKINCA MI? BEN ÇILDIRMAK ÜZEREYDİM, BEN 'OYUNCULUK YAŞAMI PEK DE ZEVKLİ DEĞİL!
OH, ANIMSADIM LÜTFEN SORDUĞUM İÇİN KIZMAYIN, F DYÜ YİNE KURMA YA NE DERSİNİZ?
MAVİ GÖZ VE BENİM, YOLDA NE KONUŞTUĞUMUZU SANIYORSUN, ABLA?
TEK SORUN, REED'İ NASIL İKNA EDECEĞİM?
ONU BANA BIRAKIN... HER KADININ BAZI YOLLARI VARDIR
HMM NE KADAR DAYANABİLECEĞİNİ MERAK EDİYORUM!
HEY! SAÇIMI TARAYIN VE BANA KIVIRCIK DEYİN 'BAKIN, CLINT EASTWOOD'UN YILDIZI.
VE İŞTE BETTE DAVIS'İNKİ SİZCE FARRAH FAWCETT İÇİN DE VAR MIDIR?
EVET AMA DİŞLERİ GİBİDİR.
AMA BİR DAKİKA. SUZIE? JOHNNY? BU, DÜŞÜNDÜĞÜM İNSAN MI?
BANA DÜŞ GÖRMEDİĞİMİ SÖYLEYİN! APTAL OLMADIĞIM.
TANRIM ŞİMDİYE DEK DUYDUĞUM TEK DOĞRU SÖZ EVET, BEN. BU, O!
SELAM DOSTUM ELİNİ SIKMAMA İZİN VER LÜTFEN.

HEY, WILLIE BENDIX! SELAM DEDİM
YAPTIĞIN HER FİLMİ İZLEDİM, KOCA ADAM
BANA İMZALI BİR RESMİNİ VERSENE... KÜÇÜK YEĞENİM İÇİN... ADI, BEN
OH ÖZÜR DİLERİM EVLAT AMA ACELEM VAR!
SEN DE BU APTAL KOSTÜMÜNLE, AİT OLDUĞUN YERE, KARŞIYA GİT!
KOSTÜM MÜ?
OH TAMAM TAMAM İLERLEYİN YILDIZI RAHATSIZ ETMEYİN.
SAKİN OL BEN ...SER OLACAKSIN YOKSA!
JÜSERİM Mİ SER OLACAK DEMEK İSTİYORSUN!
HEY MİLLET ŞURAYA BAKIN!
DEMEK POLİS BUNDAN SÖZEDİYORDU?!
NE SAÇMA BENİM, "BİR DAHA ANLAŞALIM"IN DENEMELERİNE KATILDIĞIMI MI SANDI?
NE DENLİ UTANÇ VERİCİ NE DENLİ KÜÇÜK DÜŞÜRÜCÜ! BANA MİLYONLAR TAPIYOR VE O MAVİ ÜNİFORMALI ANI KİRALIK KOSTÜM GİYDİĞİMİ SANDI
HEY BAYIM! KOSTÜMÜNÜZ ÇOK GÜZEL. MONTY SİZİ KESİN ÇAĞIRIR.
İSTERSEN ONU SANA VEREYİM HA, DOMUZ YAVRUSU?
ARKA SOKAĞA GİDELİM DE
BEN OLAY ÇIKARMA SAKIN!
SUE, ŞURAYA BAK! TELEVİZYON REHBERİ GİBİ GİYİNMİŞ BİRİ VAR!

...M FANTASTİK ÜÇLÜMÜZ YİNE CADDESİNDE YÜRÜMEYE DEVAM EDERKEN ONLARI YAKINDAN İZLEYEN BİRİ VARDI.
BROWN DERBY
ÜÇ KİŞİLİK MASAMIZ VAR VE SİZİ GÖRMEKTEN ONUR DUYARIZ.
BİZİ BU HALDE BİLE TANIDINIZ DEMEK?
BENİM İŞİM BU, BAYAN
MENU
BU TARAFTAN LÜTFEN BAYAN DICKINSON BAYAN HAMILL NEYSE
...DEN GELEN SOĞUK BİR BA... BENİ YATIŞTIRIR SONRA
TABİ, MADAM ...MA GELMİŞKEN TV ŞOVUNUZA BAYILDIM, BAYAN SHORE!
OH EVET ... NE DENLİ GEÇİCİYMİŞ!
YEMEĞİNİZ BAYAN MC GRAW SİZE BİFTEK, BAY CASIDY VE HAMBURGERDE GRH
BİR ŞEY Mİ VARDI, SİR?
SANKİ İSİM BEN. SANA BAY KONG DİYEBİLİRDİ.
GIRRR! GIRR! UFAKLIK
HAYIR! O OLAMAZ!
NEYİN VAR ABLA?
J. JOHANN BABAMIZIN YÜZÜYDÜ O!
HADİ ABLA SİNİRLERİN BOZULMUŞ OLMALI! BELKİ DE ONA BENZEYEN BİRİ
BENJAMIN BENJAMIN
BİRİ BENİ Mİ ÇAĞIRDI?
ALİCİA? AMA SEN ÇORBAMDA NE?
BURADAYIM, BENJAMIN VE SONUNDA SENİ TANIDIM İŞTE!
NEE?!

BEN 'NE VAR? NE GÖRDÜN?
TANRIM! BURADA HIÇ BİR ŞEY YOK! HERKES ÇILDIRIYOR MU?
BİRİ BANA KARABASAN GÖRDÜĞÜMÜ SÖYLESİN! ÇÜNKÜ GÖRDÜĞÜM ŞEY GERÇEKSE...
BENİM İÇİN DÜNYANIN SONU GELDİ SAYILIR!
SEN KORKUNÇ BİR CANAVARSIN, BEN. OLABİLECEK EN İĞRENÇ YARATIK!
BEBEĞİM LÜTFEN BÖYLE SÖYLEME!
SEN BENİ İĞRENÇ BULAMAZSIN! ASLA! DÜNYADA SEVDİĞİM TEK İNSANSIN! ŞAKA YAPTIN, DEĞİL Mİ?
LÜTFEN. BENDEN İĞRENMENE DAYANAMAM!
ÇEK O İĞRENÇ ELLERİNİ ÜSTÜMDEN, CANAVAR!
AMA... SENİ SEVİYORUM!
SANA ELLERİNİ ÇEKMENİ SÖYLEMİŞTİM!
WHAK
NEE? BENİ TOP GİBİ FIRLATTI! OLAMAZ!
SPAK!
PAMAZDI!

KANITLIYOR!
KİM OLURSA OLSUN! ŞİMDİ F.D.Ü SEN YÖNETİYORSUN!
ALEVLEN!
ŞİMDİ HAYALİM GİDEBİLİR.. VE İŞTE GERÇEK BEN!
FANTASTİK DÖRTLÜYÜ YOK EDECEK OLAN ADAM!
ŞİMDİ GERÇEKTEN ÇIKMAZDASIN!
YENİ GİYSİNİN PEK YARARI OLMAYACAK!
..BABAMI TAKLİT ETTİĞİNDE SUPER-SKULL'UN GİYDİĞİ..*
* F.D. 32. SAY
BUNU GİYEREK MORALİMİZİ BOZAMAZSIN!
APTAL HERİF! CANINIZI ALMAYA GELDİM!
JOHNNY! BEN GÜÇ KALKANIMIN ALTINA GİRİN!
ÇOK İYİ, SUZIE! ŞU AYININ ALEVLERİNE ENGEL OLUYORSUN!
YENİLMEZ ADAMDA, SENİ BÖCEK GİBİ EZECEK GÜÇ VARDIR!

DİKKAT ET. BEN'NE İSTEDİĞİNİ BİLMİYORUM!
OH HAYIR! KAFAMDAN GEÇTİ AMA NASIL?
ANNE! ANNE! CANIM ÇOK ACIYOR! ANNEEE!
HAYIR. BU FRANKLIN'İN NESİ VAR? ONA NASIL YARDIM EDEBİLİRİM?
BU ARA...
EĞER YİNE ONU HAVAYA UÇURMAYI DENERSEM, GÜCÜMÜ...
BİZE GEREBİLİR. ONU DURDURMALIYIM AMA
İSE YA RAMİYOR MUYUM? NİYE KENDİMDEN KUŞKULANIYORUM?
VE
HER ŞEYDEN İĞRENİYORUM!
BU UYDURUK KANTAYI YIKMAK İSTİYORUM!
ŞİMDİ KORKU, KUŞKU VE NEFRET HER YANINI SARARKEN...
YENİLMEZ ADAM İÇİN KOLAY BİR AV OLACAKSIN YARATIK!
SPAMM
DÜŞÜNDÜĞÜM GİBİ BAYGIN
ŞİMDİ GEMİME
SUE, BEN VE JOHNNY AÇ... SİZ GÖRÜNEN BİR GRUP MÜŞTERİNİN ÜZERİNDEN UÇARLAR HİÇ KİMSE AZ ÖNCE BİTEN DÖĞÜŞÜ GÖRMEMİŞTİ.

BU UZUN YOL DA RAHATSIZ OLMAYIN!
İYONLARLA ÇALIŞAN, İNANILMAZ BİR MOTORU OLAN BU GEMİ BİR KITAYI BİR KAÇ DAKİKADA GEÇER
VE NEW YORK'TA BİR İNİŞ NOKTASINDA DURUR
UZUN BİR ZAMAN SONRA...
OO SONUNDA KONUKLARIM 2 AYILIYOR
VE SUSAN RICHARDS PEK ÖĞÜNÜLEN GÜÇLERİN ENGELLEYEN BİR GÜÇ BÖLMESİNDE
APTALLAR! FANTASTİK DÖRTLÜYÜ YAKALADIM
YANİ BEN VE YETENEKLİ YARDIMCIM BELK YENİLMEZ ADAM MASKESİNİN ALTINDAKİ YÜZÜ GÖRMEK İSTERSİNİZ

YUMUŞAK ALAYCI BİR KIKIRTI ODAYI DOLDURUR SONRA .
SİZİ YE-NEN A-DAMA BA-KIN!
UZUN HERİF!
FA-KAT NASIL OLUR?
YANIT! ŞU HANTAL HERİF! BEN M H PRO-IKNA EDİCİM.
O VE BENİM YA-RATTIĞIM YENİ YENİLMEZ ADAM ÜNİFORMASI!
UYAN, RICHARDS!
BAŞIM SEN
BANA NE YAPTIN?
HENÜZ HİÇBİRŞEY, ESKİ DOSTUM.
AMA EĞER SBİRLİĞİNİ REDDEDERSEN YAPACAĞIM!
O PLAN-LAR..
EĞER DOSTLARIMI BURADA TUTSAK EDEREK YARDIM EDECEĞİM SANIYORSAN.
İŞTE ONLARIN YAŞAMI BENİM ELİMDE OLDUĞUNDAN, YARDIM EDECEKSİN RICHARDS!
AYRICA SADECE KENDİNE YARDIM EDERSİN, GÖRDÜĞÜN GİBİ, BENDE PARA SENDE DE MÜKEMMEL BİR ZEKA VAR!
HİÇBİR ŞEY KABUL ETME, REED!
SENİN MAVİ GÖZLÜ DOSTUN SERBEST!
VE BU KEZ HİÇ BİR GÜÇ ONU
ONA NE YAPTIN, AL-ÇAK?
SADECE BILEĞİNE ELEKTRONİK KELEPÇE TAKTIM..

OH REED ŞİMDİ TELEFONLARIMIN NİYE YANITSIZ KALDIĞINI ANLIYORUM.
EVET OLABİLİR, CANIM.
SAKIN OL, BEN. NASIL KAÇACAĞIMIZI PLANLAYA-LIM.
BİZİ YAKALA-YAN ADAM KİM?
BİLMİYORUM, DOSTUM.. AMA ONU DAHA ÖNCE GÖRMÜŞTÜM SANKİ.
BELKİ SEN ÇARESİZSİN AMA ATEŞ ADAM BU ZİNCİRİ YAKAR
OH, HANIM! BİLEĞİM ACI DAĞILIYOR!
JOHNNY MİSİN?
EVET, ABLA. SADECE GEÇİCİ BİR ACIYDI. AMACA NIMIYAKTI!
HAYIR BEN DÜŞÜNÜYORUZ!
EVET RICHARDS'IN ZEKASI SENDELİYOR!
BUNUN FARKINDAYIM BU KEZ RICHARDS'IN BAŞARISIZLIĞA
UĞRAYACAĞINI BİLDİĞİM GİBİ HİÇ BİR ŞEY ŞANSA KALMADI!
BU ARADA..

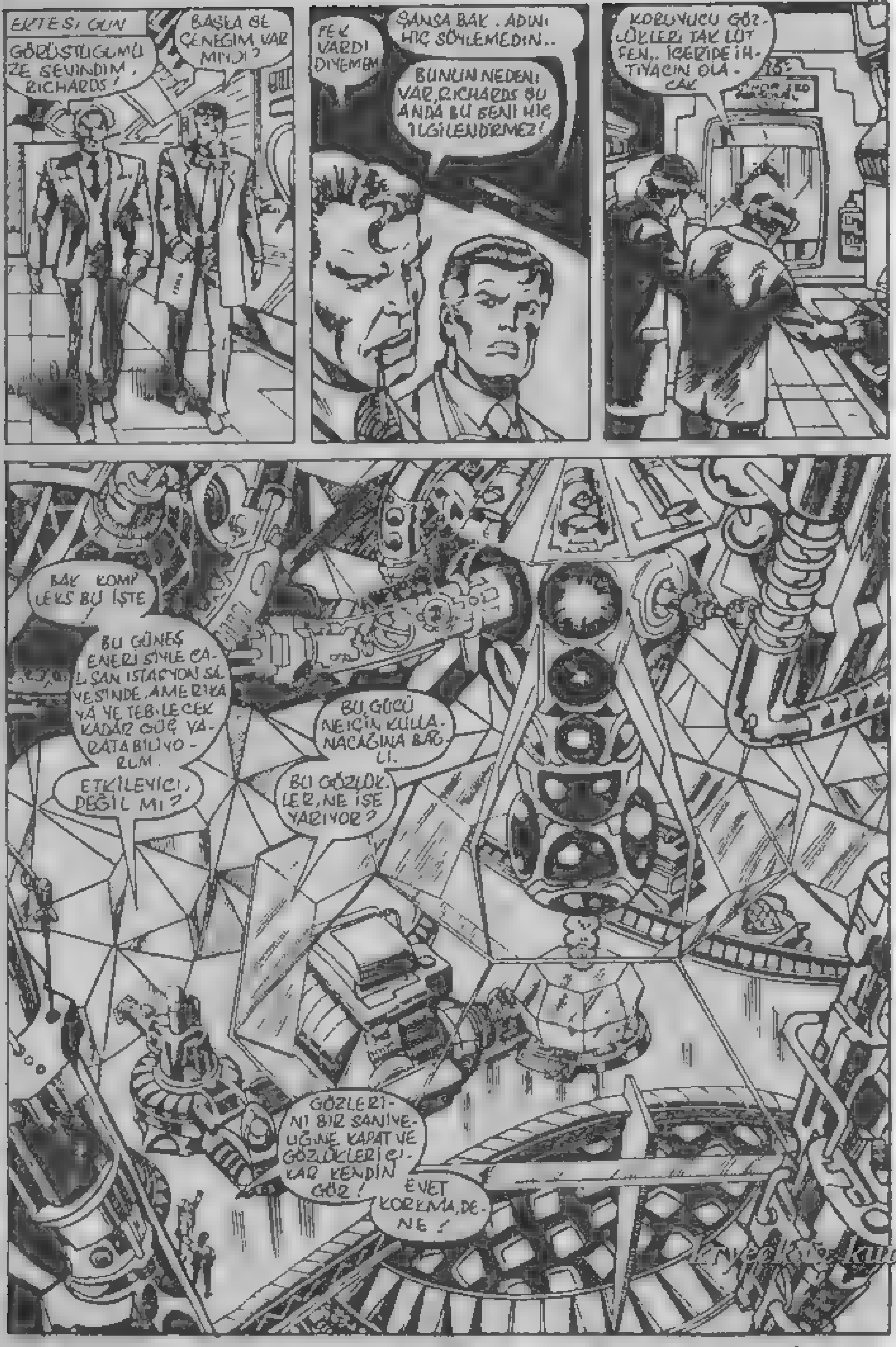
ERTESİ GÜN
GÖRÜŞTÜĞÜMÜZE SEVİNDİM, RICHARDS!
BAŞKA SEÇENEĞİM VAR MIYDI?
ŞANSA BAK. ADINI HİÇ SÖYLEMEDİN..
PEK VARDI DİYEMEM
BUNUN NEDENİ VAR, RICHARDS BU ANDA BU SENİ HİÇ İLGİLENDİRMEZ!
KORUYUCU GÖZLÜKLERİ TAK LÜTFEN.. İÇERİDE İHTİYACIN OLACAK
BAK KOMPLEKS BU İŞTE
BU GÜNEŞ ENERJİSİYLE ÇALIŞAN İSTASYON SAYESİNDE AMERİKA'YA YETEBİLECEK KADAR GÜÇ YARATABİLİYORUM.
ETKİLEYİCİ, DEĞİL Mİ?
BU GÜCÜ NE İÇİN KULLANACAĞINA BAĞLI.
BU GÖZLÜKLER NE İŞE YARIYOR?
GÖZLERİNİ BİR SANİYELİĞİNE KAPAT VE GÖZLÜKLERİ ÇIKAR KENDİN GÖR!
EVET KOREMA, DENE!

TANRIM! GÖZLERİM KAPALIYKEN BİLE, MİLYONLARCA YANSIMANIN VÜCUDUMA GİRDİĞİNİ GÖRÜYORUM!
DOĞRU, RICHARDS. GÖZLERİN AÇIKKEN BİR AN BİLE..
YOĞUNLAŞMIŞ YANSIMALARIN İNSANI ÇILDIRTMASINA YETER!
ŞİMDİ GİDELİM, RICHARDS KONUŞACAK ÇOK
ŞEYİMİZ VAR SENİN UZAMA GÜCÜNE YİNE KAVUŞMAN İÇİN KULLANACAĞIMIZ YÖNTEMLERİ
ORADA ÇENENİ SARKITIP OTURMA, ALFA CI! ANLATACAK ÇOK ŞEY VAR!
DÖRT DÖNMEKTEN BIKTIM!
HAYDİ BİR ŞEYLER YAPALIM!
NE YAPACAĞIMIZI BİLİYORUM
EĞER KELEPÇELERİN ALTINA İNCE BİR GÜÇ IŞINI YOLLAYIP, DIŞA BASINCINI SAĞLAYABİLİRSEM. DURUN BAKAYIM..
İŞTE! KELEPÇELER EZİLDİ VE BİLEĞİM YANMADI!
SNAP
HARİKA, ABLA! BİZE DE UYGULA!
VE BİR SANİYE SONRA
GERİDE DURUN KAPININ KİLİDİNİ AÇMAK İÇİN UĞRAŞIYORUM
YOL AÇIN, APTALLAR!
DAYAK VAKTİ!
BİLİYOR MUSUN, ÇİRKİN? SENİN BU GALEYANA GETİREN SESİNİ ÖZLEMİŞİM!
ALEVLEN!
DURDUR ONLARI!

SÖYLEMESİ KOLAY, PEMBE YÜZLÜ!
NE? BİRİ BENİ TEKMELEDİ!
GÖRÜNMEZ KIZ OLMALI!
HAYDİ EVLAT, ŞU MERMER KAFALILAR ORDUSUNU YUVARLAYALIM!..
BAM!
BLANG!
ÇEKİL, KNIRDIK! UTANGAÇ BENNY GELİYOR!..
EVET, EVET SERİ YUMRUK ATMAYI ÇOK ÖZLEDİĞİM BELLİ. OH, OH!
POW!
DEVAM ET.. DOSTUM! BEN SİLAHLILARLA İLGİLENİRİM!
TABANCAM ERİDİ!!!
ATEŞ ADAM ÖZGÜR!
BUNU FARK ETMEMENİZ NE HOŞ, APTALLAR!
BEN, SUE... HAZIR MISINIZ? HOLDE YUVARLANAN ELLİ YUMURTA VAR!
HAZIR OLMAK ZORUNDAYIZ ŞOHAN! ARTIK GERİ DÖNÜŞ YOK!
SADECE ELLİ Mİ?
O ZAMAN NE BEKLİYORUZ?
HAYDİ, KIRALIM ONLADI!
BOK!
BLAK!

ANLAŞILAN O TANCK HERİF HAKLIYMIŞ!
GÖKYÜZÜ PARÇALANIYOR!
NE DEDİ, GİMİ ANLADINIZ MI?
ONLARLA OYNAMAYI BIRAK, BEN GİDEYİM!
SKRUNCHH!
YİNE EĞLENCEMİ KESTİYORSUN!
YAKINMA, BEN. BURADAN 2 KIŞI BULALIM!
BULALIM Kİ, REED'İ NASIL KURTARACAĞIMIZI DÜŞÜNELİM!
DUR, SUSAN! ŞU KAPI DONANIMLIYSA, BEN GİREYİM!
ŞAŞIRDINIZ MI BU DALALAR? KARABİLECEĞİNİZİ Mİ SANDINIZ?
BÜTÜN BUNLAR GÜÇSÜZLÜĞÜNÜZÜ GÖRMENİZ İÇİN DÜZENLENMİŞT!
SEN? HİÇ BEKLEMEZDİM!
TANRIM! ZATEN BAŞKASI OLAMAZDI!
DİKKAT! PARMAK UÇLARINDAN GAZ ÇIKIYOR!
UYKU GAZI, ACELECİ GENÇ! ÜÇÜNÜZÜ BAYILTACAK KADAR
AYILDIĞINIZDA ANLAYACAKSINIZ

...DOKTOR DOOM'UN ZAVALLI TUTSAKLARISINIZ!
GELECEK SAYI
DOKTOR DOOM! OPERASYON! TAÇ GİYME! REED'İN GÜCÜ
HAYALETİN! DÖNÜŞÜ!

FANTASTIC FOUR
MARVEL COMICS GROUP
35¢
197 AUG 02462
THE WORLD'S GREATEST COMIC MAGAZINE!
FANTASTIC FOUR
ŞAŞKIN ŞAŞKIN BAKMA UZAYAN BUDALA! KIRMIZI HAYALET GERİ DÖNDÜ!..
...VE SONUNDA REED RICHARDS GÜÇLERİNE YENİDEN KAVUŞTU!..
SENİ YOK EDECEĞİM! KİMSE DURDURAMAZ BENİ!..

Partak bır fen adamı En iyi arkadaşı, aşık olduğu kadın ve onun ateşli, öfkeli küçük kardeşi! Dördü birlikte uzayın bilinmeyen güçlerine karşı koydular ve kozmik ış ... bir ... BAY FANTASTİK ... YARATIK ... GÖRÜNMEZ KIZ ve ATEŞ ADAM! İŞTE FANTASTİK DÖRTLÜ! ARTIK BÜTÜN KÖTÜLER KORKSUN!

MARV WOLFMAN WRITER/EDITOR • KEITH POLLARD STORY TELLER • JOE SINNOTT FINISHER • COSTANZA, LETTERING GROSSMAN, COLORS • JIM SHOOTER EDITOR IN CHIEF

Fantastic Four No.1... Copyright (c)1978 by MARVEL COMICS ... Inc.Copyright (c)1988.Bu dizinin Türkiye'de ve Türkçe ... olarak yayın hakkı Alfa Yayıncılık Ltd.Şti.'ne verilmiştir.Her hakkı saklıdır.

ŞİMDİ LATVERIA'YA GİDECEĞİZ! OPERASYONLARIN, TÖRENLERİN PROGRAMLI BİR ŞEKİLDE GEÇTİĞİ YERE.
FANTASTİK DÖRTLÜ'NÜN SON YOK OLUŞUNUN GERÇEKLEŞTİĞİ YERE.
..VE DOKTOR DOOM'UN, DÜNYANIN YÖNETİCİSİ OLDUĞU YERE...
KABA BİR KAHKAHA, ŞİMDİYE DEK YAPTIĞI EN MÜKEMMEL PLÂNI YAPAN LATVERİA'NIN TEK EGEMENİ DR DOOM'UN LABORATUARINDA YANKILANDI..
BU SIRADA RICHARDS UZAYDAKİ YOLCULUĞUNU SÜRDÜRÜYORDU.
GEMİDE YAPAYALNIZDI HER ŞEYE KARŞIN YÖNETİMİNİ İYİ SÜRDÜRÜYORDU.
KOSTÜMÜMÜ BİLE DEĞİŞTİRDİ NE DENLİ KONFORLU. SANKİ İKİNCİ BİR DERİ GİBİ
OYSA BUNCA ZAMANDAN SONRA ONU GİYMENİN BU DENLİ KONFORLU OLACAĞINI DÜŞÜNMEMİŞTİM
REED TEKRAR KOMPİTÜRLERİNE DÖNDÜĞÜNDE, GÖKYÜZÜNDEKİ GARİP KIZILLIKTAN HABERSİZDİ.
EN YÜKSEK AŞAMAYA ERİŞMEK.
YAVAŞ YAVAŞ BİR DUMAN, UZAY GEMİSİNİN İÇİNE SIZIYORDU..
DAHA AYAR YAPMAK İÇİN ZAMANIMIZ VAR!
ŞİMDİDEN KEŞFİN HEYECANINI YAŞIYORUM! HEYECAN, DÜNYADA BENİ NEYİN BEKLEDİĞİNİ BİLE UNUTTURUYOR!
YILLARDIR KOZMİK IŞINLARIN FD'Yİ KURTARABİLECEĞİNİ SANDIM..
VE BİZ UZAYA İLK YOLCULUĞU YAPTIĞIMIZDAN BERİ UZAY KAŞİFLERİ DÜZİNEYİ BULDU..
AMAN! VE BİZİM GİBİ ETKİLENMEDİLER?
OH, HAYIR! HESAPLAR KONTROLÜM DIŞINA ÇIKTI! EĞER DÜZELTEMEZSEM, BU İŞ BAŞLAMADAN BİTER!
ORADA, TAM ANINDA!
HER ŞEYİ ŞİMDİ AYARLAYICILARI AYIRMALIYIM!
ZAMANLAMA MÜKEMMEL OLMALI!
HERŞEY ESKİSİ GİBİ OLMALI YA DA KOZMİK IŞIKLARIN
YAPTIĞI GİBİ BENİ DAHA İRİ BİR YARATIĞA ÇEVİREBİLİRLERDİ!..
ALÇAK, KIVRANAN PARAMESYUMA!
KOMPİTÜR EKRANINDA BAZI GARİP ŞEYLER OLUYOR!
KAPSÜLLERİN, KOZMİK ZİNCİRİ DEĞİŞTİRMEK İÇİN YERLEŞMELERİ, KISA ZAMAN ALMALIYDI!
KUŞKULARIMI KANITLAMAK YILLAR ALDI. BİZE ERİŞEN KOZMİK IŞINLAR, GÜNEŞ IŞINLARINCA ÇOĞALTILIYOR VE VAN ALLEN BELT'İN PARLAMASIYLA AKTİVİTE HALİNE GEÇİYOR FD HALİNE GELDİĞİMİZ GÜN DE ANORMAL BİR NÖTRON AKTİVİTESİ VARDI!
O OLAYDAN BERİ YİNELENEN BİR OLAYLAR ZİNCİRİ VAR VE EĞER BU ZİNCİRİN HER HALKASINI İNCELEYEBİLSEYDİM
BAY FANTASTİK BİR KEZ DAHA YAŞAYACAKTI!
KALP ATIŞLARIM HIZLANDI SONUNDA ENDİŞELENDİM! BEN HER ZAMAN GRUBUN EN SAKİN ELEMANI OLDUĞUMU SÖYLERDİ OYSA
İLK KEZ ÇIKAN BİR YİRMİLİK GİBİ HEYECANLIYIM!
PEKALÂ ŞİMDİ SAKİNLEŞ. KOZMİK IŞIN KOLLEKTÖRÜNÜ İZLE VE OTURUP BEKLE!..
BU ANDAN İTİBAREN GERİYE DÖNÜŞ YOK ARTIK!

ANSIZIN KORKUNÇ BİR SICAKLIK OLUŞTU SANKİ GÜNEŞİN İÇİNDEYMİŞ GİBİ
DAHA ÖNCE OLDUĞU GİBİ OLUYOR!
SANKİ KOZMİK IŞINLAR BENİ PARÇALARA AYIRIYOR!
BAŞIM EZİLİYOR!
SANKİ PARÇALANACAK GİBİ!
AYNI DAHA ÖNCEKİ GİBİ!.. AYNI DAHA ÖNCEKİ GİBİ!
HER GEÇİŞ ANINDA MOLEKÜL YAPIM DEĞİŞİYOR!
ÇALIŞTI! BİLİYORDUM ÇALIŞTI!
EVET, BİR KEZ DAHA ZORLAYABİLİRİM!
OH, HAYIR! PRE-SET'İ KOZMİK IŞIN BOMBARDIMANINDAN KORUMALIYIM.. GİDEREK GÜÇLENİYOR ÇÜNKÜ..!
KOLEKTÖRÜN DÜĞMESİNE UZANMALIYIM! IŞINLAR BENİ YOK ETMEDEN YAPMALIYIM!
ZOR GÖREBİLİYORUM! RENKLER KAFAMIN İÇİNDE KARMAKARIŞIK!
TEK UMUDUM, DÜĞMELERİN YERLERİNİ ANIMSAMAK! KÖR BİR ADAM GİBİ HAREKET EDEBİLİYORUM!..
EĞER BAŞARAMAZSAM, HEM KENDİMİ, HEM ARKADAŞLARIMI MAHVEDERİM!
YORULDUM AMA SÜRDÜRMELİYİM!
İŞTE BU... BU OLMALI!..
REED PARMAKLARINI DÜĞMEYE BASTIRDI VE.. VE YIKILIP KALDI..

BİR AN SONRA, BİLİNÇSİZDİR. İÇERİ GİREN O KIZIL DUMANIN ASLINDA BİR İNSANA DÖNÜŞTÜĞÜNÜN FARKINA VARAMAYACAK BİR DURUMDADIR!.
KIZIL HAYALET!!
BENİ DUYAMAMAN, UTANÇ VERİCİ REED! EĞER FANTASTİK DÖRTLÜYÜ YENİDEN KURMAK İSTİYORSAN...
ATOMLARA DA ÇOK GEREKSİNMEN OLACAK!
SÖZÜN KISASI REED RICHARDS, SENİ KATLEDECEK VE FANTASTİK DÖRTLÜ'YÜ MAHVEDECEK ADAMI YENİDEN YARATTIN! ANLADIN MI NE DEDİĞİMİ?
SİZİ UZAY BOŞLUĞUNDA BIRAKMAK İSTEMEYİZ. BİRAZ DA DÜNYAYA DÖNÜP, BAŞKA SORUNLARLA İLGİLENMEĞE NE DERSİNİZ?
LATVERIA! BİR ÖYKÜ KENT GİBİ GÖRÜNÜYOR, AMA ASLINDA PERİLİ BİR MASAL BİNASI GİBİ, DEĞİL Mİ?
BİR DE İÇERİYE BAKALIM!
EVEET, SONUNDA DÜŞMANLARIM UYANDI!
BEN DE BU ANI BEKLİYORDUM!
HEY! BURAYA BAĞLANMIŞIM!

SENİ AHMAK! SEN GÜÇ KOMPRESÖRÜMÜN ETKİSİNDESİN!
HARCADIĞI ENERJİNİN EN BÜYÜĞÜ, TUTMA ENERJİSİDİR!..
ŞİMDİ SESSİZ OLUN! RAHATSIZ EDİLMEK İSTEMİYORUM!
WAGNER BİR DEHAYDI DEĞİL Mİ?
CONGREVE MÜZİK PARÇALARINI BESTELERKEN, AYNIYDI!
ŞİMDİ HİSSEDİYORUM! YONTUYU SÜRDÜRMENİN TAM ZAMANIDIR!
SANATÇINI GETİRİN!
DOOM'UN MUHAFIZLARI AZ SONRA O'NU GETİRİRLER
ALICIA! ONA NE YAPTIN, DOOM?
KONUŞ! NE YAPTIN? SÖYLE!
ONA ZARAR VERİLMEDİ, APTAL! O PARLAK BİR SANATÇI! BÖYLE BAŞARILI İNSANLARA KRALLIĞIMDA HEP YER VAR!
BEN? KONUŞTUN MU, SEVGİLİM?
BURADAYIM BEBEK! VE HİÇ BİR GÜÇ BENİ SENDEN UZAKLAŞTIRAMAZ!
ALEVLER! AMA BENİ BU YOLLA DA TUTAMAZSINIZ! HİÇ BİR YOLLA DA!
SENİ KERESTE! LUMMOX, BENİM KOMPRESÖRÜM KABA GÜÇLE YOK EDİLEMEZ!

O İNSAN, BİR SU HAPİSANESİNE KOYDUM VE ONUN GÜCÜNDEN YARARLANIYORUM!
RICHARDS'IN KARISI, BİR GÜÇ KAYNAĞINDA TUTULUYOR. ONUN DA YETENEKLERİNDEN
YARARLANIYORUM. HALA GÜCÜMÜ ANLAYAMADIN MI? DOOM DURDURULAMAZ!
VE SİZ ÜÇÜNÜZ BU GERÇEĞİ DEĞİŞTİREMEZSİNİZ!
BENİM İÇİN ENDİŞELENME, BEN! DOOM BANA İYİ DAVRANDI. ONA ÇALIŞIRSAM BİZİ SERBEST BIRAKACAK!
BU, DOĞRU. BU İŞ, BENİM GERÇEK ZAFERİM OLACAK!
EVET O İŞİ BİTİRİNCE SERBEST KALACAKSIN!
VE O ANDA, HEPİNİZİN GÜCÜ TÜKENECEK VE DOKTOR DOOM DÜNYANIN EGEMENİ OLACAK!
BAŞARAMAYACAKSIN, DOOM! FANTASTİK DÖRTLÜ SENİ HER ZAMAN DURDURDU, DURDURACAKTIR DA. SEN BİR APTALSIN
ŞİMDİ ALICIA'NIN ÜSTÜN YETENEKLERİNİ GÖSTEREREK, BÜYÜK İŞİNİ TAMAMLAMASI GEREK!..
BÜTÜN BUNLAR, ONUN İŞİ. PLANLARIMIN MODELLERİNİN YAPILMASI, KAZADAN ÖNCEKİ HALİNE GETİRİLMESİ
SENİN PALAVRALARINI DİNLEYECEĞİMİ UMMAZDIM! AMA YÜZÜN DUYGULU BİR ADAMIN YÜZÜ GİBİ. BÜYÜK ACILAR YAŞAMIŞ BİR ADAMIN YÜZÜ
BURALARDA İYİ BİR ADAM OLDUĞUNU SANDIM. AMA, AMA SEN DE NEFRETLE SARILDIN!
YETER BE KADIN!

DAHA FAZLA DUYMAK İSTEMİYORUM! SENİ BURAYA GETİRDİĞİM GÜNKÜ SENİ İYİ BİR YONTUCUSUN VE YÜZÜMÜN MAHVOLMUŞLUĞUNU GÖRMEYEN BİRİ...
...SANMIŞTIM SENİ! YÜZÜMLE ALAY ETMENE İZİN VERMEYECEĞİM!
DOOM'LA ALAY EDİLMEYECEK!
NIÇIN ALICIA'YI BU YONTUYU YAPMAYA ZORLUYORSUN? NIÇIN YAPIYORSUN BUNU?
AMA DOOM, DÜŞMANLARINA KARŞI ASIL RUHUDUR SÖYLEYECEĞİM!
BU ÜLKEYİ UZUN SÜREDİR YÖNETİYORUM. BU PİS HALKI ALDIM VE ONLARDAN GURURLU BİR ULUS YARATTIM! TEK İSTEDİĞİM İTAAT ETMELERİ
HEPSİNDEN SONRA ÜÇEL BİREYSEL ÖZGÜRLÜK NE ANLAM TAŞIR?
AMA ŞİMDİ, LATVERIA YASALARINA GÖRE, HÜKÜMDARLIĞIM SONA ERDİ!
PİS ELLERİNİ ÇEK ONUN ÜSTÜNDEN, DOOM! YOKSA İLK FIRSATTA EZERİM SENİ!
AÇIKLAMA MI İSTİYORSUNUZ, BAYAN RICHARDS? HİÇ KİMSE LATVERIA'NIN HÜKÜMDARINA HÜKME DEMEZ!
BU HAFTA TAHTIMI BIRAKMALIYIM! TAÇ GİYME TÖRENİNDE...
YONTU BİRLEŞMİŞ MİLLETLER'E ARMAĞAN EDİLECEK. BENİM HÜKÜMDARLIK GÜNLERİMİN ANISINA
VE BU İŞ TAHTIMI DEVRETMEDEN ÖNCE...
BİTMELİ
NE?
BİLMİYORDUM
ÇOK GARİP BİR İŞ BU!
VE ŞİMDİLİK, UZAYA GERİ DÖNELİM
SENİ KUTLAMALIYIM, RICHARDS! VAHŞİ DÜŞLERİMİ BAŞARIYLA GERÇEKLEŞTİRDİN!
ŞİMDİ DAHA DA GÜÇLÜYÜM! ARTIK KIZIL HAYALET YOK EDİLEMEZ!
ARTIK DAHA FAZLA SÜPER MAYMUNLARIMI KULLANMAYACAĞIM!

BİR ANLIKTI, DEĞİL Mİ RICHARDS? İLK BULUŞMAMIZI ANIMSA! SENİN VE BENİM GEMİM... AYDA İDİK..*
*FD 13 SAYI
İKİNCİDE DAHA ÇOK SAVAŞTIK. İKİSİNDE DE BEN YENİLMİŞTİM! AMA BEN HALA YAŞIYORUM VE GÜCÜM GİDEREK ARTIYOR!*
*FD YILLIK VE 29 SAYIDAN
"HİÇ BİR ŞEY BENİ YOK EDEMEZ, RICHARDS! DEMİR ADAM DA DENEDİ, AMA BAŞARAMADI. KOSANTRONİK TOPUNUN BENİM ATOMLARIMI GALAKSİ DIŞINA FIRLATACAĞINI SANDI. YANILDI!
*DEMİR ADAM NO 83 TEN
"BEYİN GÜCÜMLE BÜTÜN ATOMLARIM BİR ARADA TUTUYORDUM!..."
DOKUNULMAZ BİR DUMAN GİBİ UÇARAK DÜNYAYI DOLAŞTIM. SUİKASTLER YAPTIM! KOZMİK IŞINLARI ARADIM BİR SÜRE.
...O SIRADA SENİN GEMİNİ GÖRDÜM! PLANIMI GERÇEKLEŞTİRDİM! İŞTE ŞİMDİ GÜCÜMÜ YENİDEN KAZANDIM VE GİDEREK ARTIYOR!
ŞİMDİ HİÇ BİR ŞEY KIZIL HAYALET'İ DURDURAMAYACAK

NEYE İSTERSEN,ONA İNAN HAYALET!
AMA GERÇEGİN,EN KÖTÜ DÜŞÜ BİLE YOKETMEK GİBİ BİR YOLU VAR!
WHAM!
NASIL İSTERSEN, ÖYLE DÜŞÜN,HAYALET! KAFANIN İÇİNDE NE VARSA..
RICHARDS..
RICHARDS? YO,BU OLANAKSIZ!
NİÇİN BU METEOR SENDE, BİLMİYORUM! AMA BU UZAY TAŞLARI, HAKKINDAN GELECEKLER SENİN!
WHAAP
GÜCÜMÜ KAZANIP KAZANMADIĞIMI ÖGRENME ŞANSI İŞTE!
EĞER GÜCÜMÜ TEKRAR KAZANDIYSAM,BU TAŞLARI GERİ GÖNDEREBİLMELİYİM..
BÖYLECE ONLARI KIRABİLİRİM.. HAYDİ!
İŞTE OLDU! BÜTÜN GÜCÜMÜ GERİ ALDIM!
ASLINDA ÖNCEKİNDEN DAHA ÇOK GÜCE SAHİBİM.
OLDUKÇA İYİYDİ,RICHARDS MARİKA!
AMA BENİM KARŞI KONULMAZ GÜÇLERİMİ HESAPLAYAMADIN!
YENİLMEZ BİR ADAMI NASIL YOKEDERSİN?

YANITINI VEREMEZSİN, ARKADAŞIM
ELLERİNİ İÇİME DEK UZATTIN AMA..
BU ARADA BEN BAŞKA YERLERİMİ SERTLEŞTİRİP,GEMİYİ ÜSTÜNE GETİRDİM!
DELİ OLMALIYIM! HER ŞEYİNE KONSANTRE OLDUM,ELLERİNİ UNUTTUM
AMA ÇABUK ÖGRENİYORUM! İKİNCİ KEZ OLMAYACAK!
KENDİMİZİ ÇIKMAZA SOKTUK, HAYALET. SANA DOKUNAMIYOR OLABİLİRİM,AMA BU HALİNLE SEN DE BENİ YENEMEZSİN!
YANILDIN AHMAK! BURAYI BIRAKIP GİDEREK,SENİ SONSUZA DEK ÖLÜME TERK EDEBİLİRİM!
AAAHH!
NE? ARKAMDAN DOLANAN ELLERİNİ GÖREMEDİM!
BU,DÜRÜST BİR OYUNDU, HAYALET!
BURADAKİ DURUM, ÖLÜM YA DA YAŞAM ANLAŞMALI OYNAYAMAYIZ,DEĞİL Mİ?
PÖH! NASIL İSTERSEN, ÖYLE SAVAŞ RICHARDS! BENİM İÇİN FARK ETMEZ!

GÜCÜMÜN NE DENLİ ARTTIĞINI GÖRMEK İÇİN FAZLA ZAMAN GEREKMEZ...
YALNIZCA KARI-NIN KENDİNİ YA DA BAŞKASINI GÖRÜNMEZ YAPABİLMESİ GİBİ.
NE? DÖŞEMENİN ATOMLARI ARASINA DALIYORUM!
BÖYLECE, GÜCÜMÜ DÖŞEMEYE, YANİ SANA DOĞRU KULLANABİLİRİM!
HİÇ KURTULUŞ YOLUM YOK!
ÖZGÜRLÜĞÜ UNUT, RICHARDS. BİR YERE GİTMİYORSUN!..
GÖZDEN YİTENE DEK, DÖŞEMEYİ BİR KEZ DAHA SERTLEŞTİRECEĞİM!..
BU UZAY GEMİSİNİN BİR PARÇASI OLARAK SEYAHAT EDECEKSİN!
KIMILDAYAMIYORUM!!!
GERÇEKTEN DE ÖYLE, RICHARDS. ORAYA MIHLANDIN VE ÖYLE KALACAKSIN!
GEMİ NEREYE GİDERSE, SEN DE ONUNLA GEZECEKSİN.. NASIL, İYİ Mİ? HAH HAH HAA!..
"DÜNYA DÖNDÜĞÜMDE, ONURUNA İÇECEĞİM YENİK BİR DÜŞMANIN ONURUNA"
BU SIRADA LATVERIA'DA.
ACİL BİR DURUM VAR! MEKİK DENETİMİMİZDEN ÇIKTI!
NE? BU OLANAKSIZ! NASIL OLDU?
BİLMİYORUZ AMA OKUYUCULAR MEKİKTE İKİ CANLI SAPTADI VE KOMPİTÜR DENETİMİ YİTİRDİ! MEKİK ATMOSFERE GİRİYOR!
RICHARDS ÇILDIRDI MI? GEMİNİN PARÇALANACAĞINI BİLMİYOR MU?!
OH, HAYIR! REED'E NE OLDU?
BEN! YALAN MI BU?
BİLMİYORUM, SUZIE.. AMA BAKSANA, ÇILDIRMIŞ GİBİ!..
BEN HAKLI, ABLA.. O DA BİZİM GİBİ ŞOKTA!..

..ZAY MEKİĞİNİN İÇİNDE.
BU OLANAKSIZ! ATOMLARIM, DÖŞEMENİN ATOMLARI GİBİ UÇUYORLAR! IIIH!
TEK ŞANSIM, YAVAŞ HAREKET ETMEK VE MOLEKÜL YAPIMIN, ATOM BLOKLARI ARASINDAN GEÇMESİNE İZİN VERMESİ...
ACI DAYANILMAZ AMA, ELLERİM KURTULUYOR!
ŞİMDİ VÜCUDUMUN DİĞER YANLARIYLA DAHA RAHAT HAREKET EDEBİLİRİM! ONU BULMALIYIM!
ONDAN SÖZEDERKEN
KOMPİTÜRLER ÇALIŞMAZ HALE GELDİ!
ARTIK ONU KİMSE KURTARAMAZ!
BAM!
BANA SÖYLEMİŞTİM, HAYALET.
...BAY FANTASTİK'İ KİMSE YOK EDEMEZ!
YİNE Mİ SEN? BU OLANAKSIZ AMA!
THRAKKO!
EĞER GÜCÜNÜ KAZANMIŞSAN HİÇ BİR ŞEY OLANAKSIZ DEĞİLDİR!
BUNU UNUTMA, HAYALET!

BU, PLANLARIMI ALT ÜST ETTİ! SERBEST KALMAMALIYDIN!
ÖLMÜŞ OLMALIYDIN!
DOKTORLARIN DENETİMİNDE OLMALIYDIN! BÖYLECE BÜYÜKLÜK DÜŞLERİN BİTERDİ!
DÜŞ GÖREN, SENSİN RICHARDS.. BENİ DURDURMA DÜŞLERİ!
GÜÇLERİM BUNA İZİN VERİR Mİ SANIYORSUN?
DUVARI UZATARAK, HAVA KİLİDİNE DÜŞMEMİ SAĞLADI ≥OOVVV!≤ BASINÇ ODASINA...!
ONA BİR KEZ DAHA ALDANDIM...!
BU, İKİ ARTIK FAZLA SIKÇA OLDU...!
BU KAPININ ARKASINDAKİ KOMPİTÜRLER ÇALIŞMIYOR! İŞTE ŞİMDİ TUZAĞA DÜŞTÜN, RICHARDS!
ARTIK SON ANLARINI YALNIZ BU GEMİDE GEÇİRECEKSİN!
MEKİKTEN UZAY BOŞLUĞUNA ATLADI! NE YAPMAK İSTİYOR, BU DELİ?
SADECE SOĞUĞU DÜŞÜNMEK BİLE, BURANIN DONDURUCU OLDUĞUNU
ANIMSATIYOR! BASINÇ ODASINA ISITMA SİSTEMİ KONULAMADI ELBET...
KURTULAMAZSAM, BURADA DONARAK ÖLEBİLİRİM!..

BİR ÇIKIŞ YOLU OLMALI! KONTROL PANELLERİNE GİDEN BİR YOL OLMALI!
KORUMA SİSTEMLERİ VE KOMPİTÜRLER BOZULSA BİLE
ZAYIF DA OLSA, OLASILIK VAR YİNE!
HARİKA! BİR ÇATLAK. KUŞKUSUZ HAYALET METEORU KULLANDIĞINDA YAPTI!
İÇİNDEN GEÇEBİLMEM İÇİN, ÇOK KÜÇÜK.
AMA GÜÇLERİM ARTIK, BELKİ ÇATLAKTAN ÖTE YANA SIZARIM.
HİÇ BOCALAMADAN, EN İNCE NAYLONDAN DAHA İNCE OLARAK, DİĞER YANA GEÇ.
TAM ZAMANINDA GEÇTİM...YOKSA BİR DAHA BU ACIYA DAYANAMAZDIM!
SERT BİR ÇELİK KAPIDAN GEÇMEK KÜÇÜK BİR VİDANIN OYNAMASIYLA OLMUŞTU..
KONTROL PANELİ YANIYOR AMA ARTIK ONA İHTİYACIM YOK! BURAYA BAŞKA ŞEY İÇİN GELDİM!
O ANDA LATVERIA'DA
O APTAL ASLINDA KENDİ KENDİNİ MAHVEDİYOR!
EĞER BUYRUKLARIMA UYSAYDI, O ATEŞ TOPUNUN İÇİNDE OLACAĞINA, CANLI OLURDU!
ONUN ÖLÜMÜ, BÜTÜN PLANLARIMI ALT-ÜST ETTİ!
AMA ZAFER YİNE DE DOKTOR DOOM'UN OLMALI!
REED! HAYIR SEVGİLİM, ÖLME NE OLUR?!
SUE'NUN SESİ YANKILANIRKEN, YALNIZCA HIÇKIRIK-

GÖRÜLMEYEN KADIN

Gerçek adı: Susan Storm Rıchards
İşi: Maceracı
Tanınması: Halk tarafından tanınıyor.
Kanuni statüsü: Amerika Birleşik devletleri vatandaşı - Suç dosyası yok
Önceki gerçek varlığı: Görünmez kız, Susan Benjamin, Malıce
Doğum yeri: Grienville, Longısland, Newyork.
Medeni hali: Evlı
Bilinen yakınları: Reed Rıchards (kocası), Franklin Rıchards (oğlu), Jonathan Johnny Storm (kardeşı), Franklın Storm (ölen babası), Mory Storm (ölen annesi), Notheniel Rıchard (kayınvalıdesı)
Bağlı bulunduğu birlik: Fantastik Dörtlü
Operasyon merkezi: Newyork
Tarihçesi: Susan Storm, ikı kardeşten en büyüğüdür. Long Island'da şehır merkezınden uzak bir banliyöde çok rahat büyümüştür Yaşı 12 iken, gelecekteki kocası Richards ıle ilk kez tanıştı. Daha sonra Columbia Unıversitesinden mezun olarak halası ıle Newyork'ta yaşamaya başıadı Storm daha sonra g ttığ Colıfornıya da aktrist olarak ış bu du ve kuçuk te evızyon dızileri bazende reklam filmlerinde görünmeyı başardı Bu sırada Reed Rıchards da Calıfornıya'da kalmaktaydı. Storm onu görmek ıçın çaııştığı Central City'e gitti İkisının arasında romant k bır ılışkı baş adı ve sonunda evlendıler.

Rıchards, bu dönemde, kendısının dızayn etmiş oldu bır yıldız gemısını deniyordu. Bu gemıyle dığer güneş sıstemlerine gıtmek mümkündü. Bu sırada Amerika Bırleşik Devletleri bu proje içın harcamaları kısmaya karar verdiler. Bunun üzerine Rıchards derhal bir deneme uçusu yapılmasına karar verdi. Gemının pılotu Rıchards'ın yakın arkadaşı Benjamın Grimm olacaktı. Bunu öğrenen Storm ve zıyaretine gelen erkek kardeşi Johnny onlarla beraber gıtmek içın ısrar ettiler. Dördü bırden ha[illegible]ce gırdıler ve gemıyi çalış- [illegible]rak kendılerını uzaya bıraktılar Gemıleriyle seyahatleri esnasında, uzay gemı-

si büyük bir radyosyon kümesi içinde kaldı. Bu küme uzay gemisinin kalkanlarının korunmasında çok daha güçlü idi. Dolayısıyla dört kişi kozmık bombardımana tutuldular. Deneme uçusunun bitıminden sonra bu dörtlü dünyaya geri döndü
Dünyaya geriye döndüklerinde, bu dört görevli kozmık ışın bombardımanından sonra kendilerinde metabolizma değişımı olduğunu anladılar.
Suson Storm kendisinin görülmeyen kadın olduğunu farkettı. İstediği an görünmez olabılıyordu. Daha sonra güç merkezleri oluşturabildığını gördü. Sonunda Storm ve Reed Richards'ın evlenmeleri sonucunda Franklın adında bir çocukları oldu. Buna karşın Susan Richards'ın bünyesindeki değişiklikten dolayı ikinci çocuğunun olması çok güçleşıyordu. Susan ıkinci çocuğu için negatıve zone (eksı bölge) denilen çok garip bir ortamda hamile kaldı. Ve çocuk ölü doğdu.
Fantatıstık dörtlünün düşmanları, Psycho Mon ve onun androit yaratığı, Hate-Monger geçici olarak Su n Rıchards'ın beynini yıkadı. Malıce kimliğindeki Susan kendi takımına saldırıyordu. Reed Rıchards, Susan'ı kendi kışiliğine döndürmeyi başardı. Susan kendısının Malıce olduğu günlerde Bayan Kın gerçek kımlığının ne kadar güçlü olduğunu anladı ve ısmini görülmez kızdan, görülmez kadına çevirdi. Kendi kişiliğini böylece buldu

Boy: 1 67 m.
Kilo: 54 kg.
Göz: Mavı
Saç: Sarı

Güç seviyesi: Görülmez Kadın normal İnsan kılosu ve gücüne sahıptır, bunu sürdürmesi ıçinde çok az bir egzersize ihtiyaçı vardır.

Bilinen İnsanüstü Güçü: Görülmez kadının zihınsel kabiliyetlerinin değişık olaylarla kosmık enerjiyle birlikte sınırsız kuvvetlendirme yeteneğine sahibtir. Bılınmeyen bir özellık olan görünmez enerji kalkanı kozmık bonbordıman sonucu oluşmuştu. Görünmez kadın ultraviole, kızılötesı ışınları sayesinde herşeyi görebılıyordu

Görünmez kadının etrafındaki cisımleri de görülmez hale sokabilme yeteneğine sahibti. Mesela 12.000 m³'lük bır yüzme havuzunu görülmez hale dönüştürebılıyordu. Ayrıca kendi vücudunu bölümler halinde görülmez yapabılıyordu. Kendi görünmez olduğu zaman görme yeteneğını kaybetmez, normal görüşü devam eder. Görülmez kadının hücreleri, beyın hücreleri ile birlikte daire, dıkdörtgen gibi şekiller yapabılıyor ve bunları düşmanlarına karşı kullanabılır. Bu özelliği zihinsel algılama methodlarıyla sınırlandırılmıştı. Şu ana kadar yaptığı en küçük solid görüntü bir bılye büyüklüğünde, yaptığı en büyük güç alanı ise 30 m çapında bir dairedir. Ayrıca örneğın 30 cm kalınlığında ve kubbe şeklinde bır alanı ve 1600 metreye kadar uzatır, 2.5 cm kalığında koni şeklinde bir güç alanını ise 5000 m. kadar uzatabılır. Alan darlaştıkça güç artar.
Görülmez kadın 15200 m/kg'lık bir güce karşı koyabılecek bır güç alanı yaratabılır Görünmez kadının güçlü düşünceleri ve vücudunun bır uzantısı olduğu ıçin saatte altmış kilometre hızla gelen bır arabaya çarpsa bile çelikten yapılmış olan arabayı köpük halıne düşündüğü zaman vücudu bu olayı köpük'e çarpmış olarak algılar. Görünmez kadın aynı zamanda zemının sertlığını de belli oranda etkılıyebilir. Görülmeyen kadın aynı zamanda etrafındakı cisimlerinde şeklini düşünce gücünün sınırları nispetinde değiştirebilir. İsterse yerl 75 cm'lık çelık sertlığinde ısterse kauçuk esnekliğinde yapabilir.
Görülmez kadın psıoni gücü sayesinde havada seyahat edebilir. Havada istediği taktırde zıg-zaglar çizerek, isterse düzenli olarak uçuş yapabilir. Saattekı hızı 40 km. olup, bu hızı hiç düşürmeden yorgunluktan bitkin düşene kadar devam eder, buda yaklaşık 4 saat sürmektedir
Birçok çalışmalardan sonra Reed Rıchards'ın bilgisayarındaki düşünce cıhazı sayesinde düşünce gücünü kuvvetlendirmış aynı zamanda güç kalkanının düşünce gücüyle birlıkte beraber kullanmasını öğrenmiştır

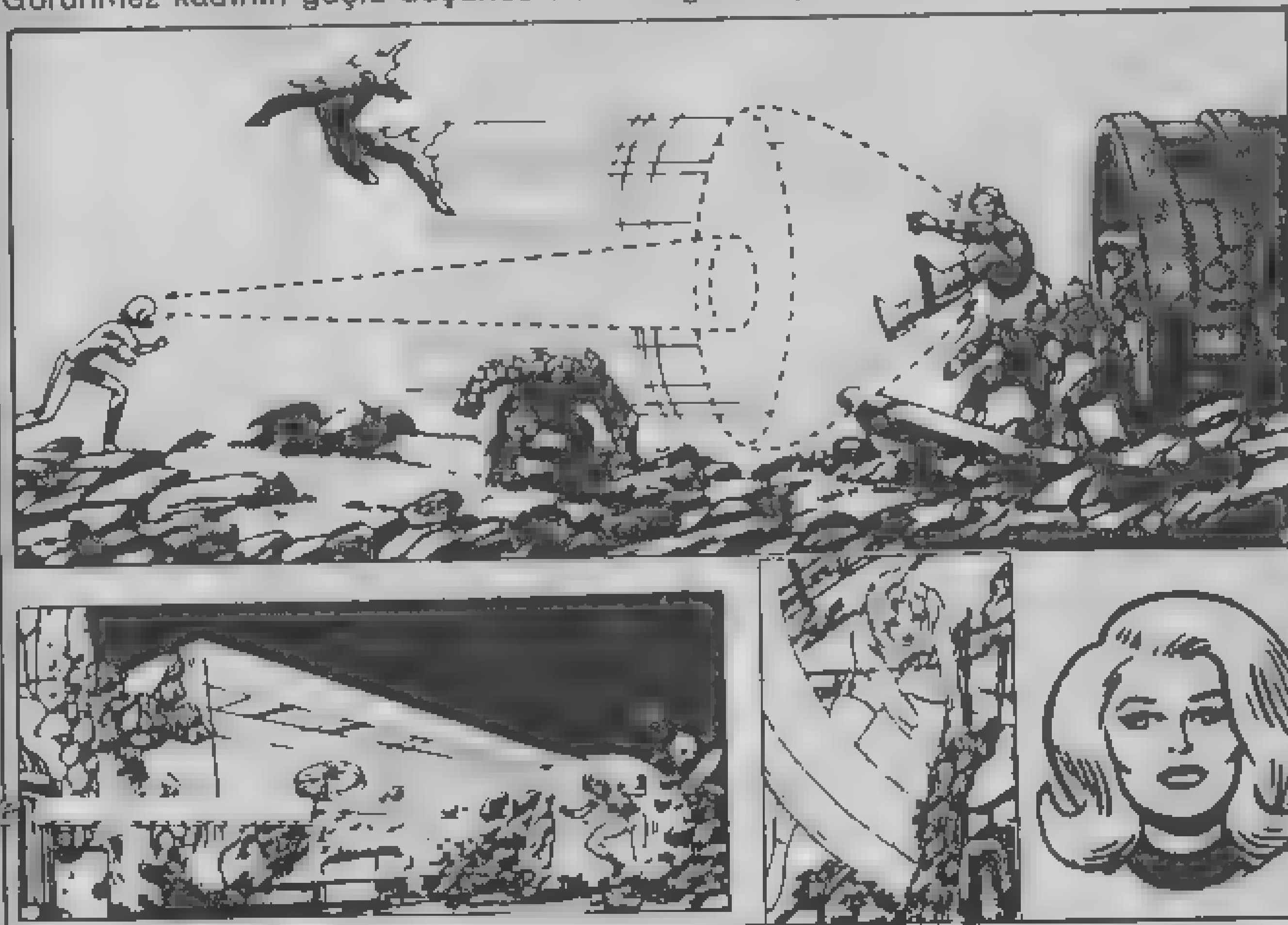

SEVGİLİ OKUYUCULAR;

CONAN VE THOR DERGİLERİNDE, "HİBORYALI SAYFASI" VE "ASGARD POSTASI" BAŞLIKLARI ALTINDA, HER ŞEYİMİZ OLAN SİZ DEĞERLİ OKUYUCULARIMIZIN MEKTUPLARINI, ÇİZGİLERİNİ YAYINLIYOR, SİZLERLE SÖYLEŞİYORUZ. TABİİ BU YAYINLARI HAZIRLAYIP SİZLERE SUNMAK İÇİN NE DENLİ YOĞUN BİR EMEK HARCADIĞIMIZIN SİZLERCE TAKDİR EDİLDİĞİNİN KIVANCINI TAŞIYARAK...

VE NİHAYET YAYINEVİMİZ, DÜZENLEDİĞİ ANKET SONUÇLARINI DEĞERLENDİREREK, HEMEN HEPİNİZİN İSTEDİĞİ **KAPTAN AMERİKA** VE **FANTASTİK DÖRTLÜ**'YÜ YAYINA SOKTU. HER İKİ DERGİMİZİN BİRİNCİ SAYILARINI 1 NİSAN'DA ÇIKARDIK! ÇIKARDIK VE...

EVET, ABARTMIYORUZ. İLK SAYILAR KAPIŞ KAPIŞ SATILDI. HEMEN ARKASINDAN DA, İKİNCİ SAYILARI YAYINA SOKMAK ÜZERE OLDUĞUMUZ ŞU ANA DEĞİN TELEFON VE MEKTUPLA KUTLANDIK... VE BAZI İSTEKLER, ÖNERİLER İLETİLDİ.

BU İSTEK VE ÖNERİLERİN BAŞINDA DA, CONAN VE THOR DERGİLERİNDE OLDUĞU GİBİ, BU İKİ DERGİMİZDE OKUYUCU MEKTUP RESİMLERİNİN YER ALDIĞI SAYFALARIN OLUŞTURULMASIYDI.

BİZİ MEKTUP VE TELEFONLA ARAYAN BÜTÜN OKUYUCULARIMIZA BURADA TEŞEKKÜR EDİYORUZ VE GELEN MEKTUPLARI, GELİŞ SIRALARINA GÖRE YAYINLAYIP YANITLAYACAĞIMIZI DUYURUYORUZ. GEREK YARIŞMA İÇİN, GEREKSE YARIŞMA DIŞI GÖNDERDİĞİNİZ RESİMLERİ **GALERİ ALFA** SAYFASINDA, FANTASTİK DÖRTLÜ İÇİN GÖNDERDİĞİNİZ MEKTUPLARI İSE **FANTASTİK DOSTLARI** SAYFASINDA YAYINLAYACAĞIZ.

DAHA ÇOK ÇALIŞACAĞIZ, DAHA ÇOK YORULACAĞIZ AMA BU MUTLU TERİMİZİ SİZİNLE PAYLAŞACAĞIZ. MEKTUPLARINIZI BEKLİYORUZ. SAYGILARIMIZLA...

ALFA

koyedeki kutuge

kryeck & kutuge

Sevgili Okuyucularımız,

Aşağıdaki yazı,ABD'de Kasım 81'de yayınlanan FANTASTİK DÖRTLÜ'nün 236. sayısından alınmıştır. Bu yazı FANTASTİK DÖRTLÜ'nün 20. yayın yılı nedeniyle yayınlanmıştı ve EĞER BİZE YENİ KATILDIYSANIZ... başlığı ile DÖRTLÜ'nün 20 yılının özeti verilmişti. Sizleri de ilgilendireceği düşüncesi ile, aynen sunuyoruz.

EĞER BİZE YENİ KATILDIYSANIZ...

İlk sayısından beri FD'nin olay olacağı belliydi. "Dünyanın En Büyük Çizgi Romanı", pek de alçakgönüllü olmayan bu slogan ilk sayının kapağında okunuyordu. Yazar-Editör Stan Lee ve ressam Jack Kirby 1961 senesine kadar pek çok Western ve Korku romanlarında birlikte çalışmışlardı. Şimdi ise görevleri yeni süper kahramanlar yaratmaktı.

Bu kahramanlar Yunan mitolojisindeki tanrılara benzemiyorlardı. Gizli kimlikleri yoktu. Birbirleriyle sıkça kavga edip ayrılıyorlardı. Süper düşmanlardan çok kendi zaaflarına yeniliyorlardı. Bir sayıda Reed, Baxter Binası'nın kirasını ödeyemediği için Dörtlü buradan çıkartılmıştı. FD no-3'te Dörtlü'nün giysileri kesinleşti. Baxter Binası merkez oldu. Kendi aralarındaki ilişkileri geliştirdiler. Sue Storm'un hisleri Reed ve Deniz-Altıcı arasında değişiyordu. Yaratık da kör heykeltıraş Alicia Masters hayatına girene dek Sue'ya karşı duygular besliyordu. Sue ve Johnny Storm'un babası Franklin Storm, ölümünden hemen önce ortaya çıktı. Bir nükleer patlamada Dörtlü kuvvetlerini kaybetti. Yaratık kötüleşti ve Korkunç Dörtlü'ye (Frightful Four) katıldı. Tekrar normale dönene kadar Ateş-Adam tarafından izlendi. Johnny Storm Inhumans'la (İnsan olmayanlar) karşılaştıklarında Crystal'e aşık oldu. Reed ve Sue evlendiler. Johnny Storm koleje gitti. Ben Grimm tekrar insana dönüştü. Reed Ben'i iyileştirdi ve onu Wizard(Büyücü) ile savaşa gönderdi. Sue Storm hamile kaldı ve gruptan ayrıldı; Onun yerine Kristal geçti. Franklin Richards doğdu. Kristal grubu bıraktı, Sue geri döndü. Yaratık zaman zaman Ben Grimm'e karşı çıktı, sonra normale döndü. Sue grubu bıraktı, Medusa onun yerine geçti. Reed oğlunun beynine hakim oldu, ve Sue neredeyse ondan boşanacaktı. Crystal Johnny'i bıraktı ve Civa (Quicksilver) ile evlendi. Yaratık güçlerini kaybetti. Güçlü Adam (Power Man) onun yerini aldı. Ben Grimm, Süper-güçlü Yaratık kostümü giymeye başladı. Reed güçlerini kaybedip gruptan ayrıldı. (Sanırız ne olup bittiğini anladınız!)

Bu arada hainler ve misafir oyuncular boy gösterdi; hemen hemen MARVEL Dünyası'nın tüm yıldızları FD sayfalarında zaman zaman göründüler. Ve Stan ve Jack tarafından yaratılan FD kahramanları çeşitli değişik seriler oluşturdular: Ateş Adam, Marvel'in ilk sayılarında yayınlanan STRANGE TALES(Garip Öyküler) dizisinde, Yaratık bir başka kahramanla birlikte aylık TWO-IN-ONE dizisinde, ayrıca FD'de yer alan hemen hemen tüm kahramanlar kendi serilerini oluşturdular: Deniz Altıcı(Submariner) Dr. Doom, Colonel Nick Fury(Daha sonra SHIELD Ajanı'yla), The Inhumans, The Silver Surfer(Gümüş Kayakçı), The Black Panther ve Warlock.

Stan ve Jack birlikte 108 FD bölümü yaptılar. Bölümlerde çizgi romanlarda ilk defa görülen teknikler ve kavramları oluşturdular. Daha sonra John Romita, John Buscema, Archie Goodwin, Roy Thomas, Ross Andru, Gerry Conway, Ramona Fradon, Rich Buckler, Len Wein, Bob Brown, George Perez, Bill Mantlo, Mike Friedrich, Sal Buscema, Marv Wolfman ve John Byrne, Jack Kirby'den esinlenerek onun izinden gittiler. Ve çıktığı günden beri FANTASTİK DÖRTLÜ, "Dünyanın En Büyük Çizgi Romanı" oldu.

Böylece 20 seneyi geride bıraktık. Daha nice yirmi senelere...

SEVGİ VE SAYGILARIMIZLA,

KAPAK İÇİNDEKİ RESMİN ANAHTARI.

1) Bay Fantastik (Reed Richards)
2) Görünmeyen Kız (Susan Storm Richards)
3) Yaratık(Thing) (Benjamin J. Grimm)
4) Ateş Adam(Human Torch) (Johnny Storm)
5) Franklin Richards
6) Agatha Harkness
7) Nighthawk(Gece Şahini)
8) Hellcat (Cehennem Kedisi)
9) Luke Cage,(Power Man) (Güçlü Adam)
10) Iron Fist (Demir Yumruk)
11) Shang-Chi (Kung Fu Öğretmeni)
12) Vahşi Dişi (Hulk)
13) Silver Surfer (Gümüş Kayakçı)
14) Ghost Rider (Hayalet Sürücü)
15) Thor
16) Demir Adam
17) Hulk
18) Valkyrie
19) Hawkeye (Şahingöz)
20) Nightcrawler
21) Kızıl Büyücü (Scarlet Witch)
22) Vision
23) Beast
24) Cyclops
25) Impossible Man
26) Skarm (Parlama)
27) Iceman (Buz Adam)
28) Wasp
29) Yelowjacket(Sarı Ceket)
30) Angel (Melek)
31) Kaptan Amerika
32) Wolverine (Kurt Adam)
33) Sprite
34) Colossus
35) Daredevil (Yılmaz Adam)
36) Prens Namor, Submariner (Deniz Altıcı)
37) Dr. Strange
38) FD Postacısı, Willie Lumpkin
40) Örümcek Adam
41) Stan Lee

Alfa Yayıncılık ve Pazarlama Limited Şirketi adına Sahibi: M. Turgut Sağıroğlu
Müessese ve Yazışları Md.: Gül Feride Sağıroğlu
Yönetim Yeri: Ayazpaşa, Sulakçeşme Sokak, No: 10 Taksim-İstanbul. Tel: 151 63 51-52
Genel Dağıtım Hürriyet Holding A.Ş. İki haftada bir Cuma günleri çıkar.
Kapak Baskı: Ziya Ofset Tel: 526 97 40 İç Baskı: Şefik Ofset Tel: 522 07 16

ALFA YAYINCILIK KIVANÇLA SUNAR

SÜPER KAHRAMAN

KAPTAN AMERİKA

ÇIKTI!

kiyeck & kutuge